



C.G.P.J

INFORME SOBRE LA SITUACIÓN DE LOS ÓRGANOS JUDICIALES

Primer Trimestre Año 2010



CONSEJO GENERAL DEL PODER JUDICIAL
SECCIÓN DE ESTADÍSTICA JUDICIAL

Resumen Nacional

Nº de Asuntos

Año: 2010	Trimestre 1 al 1	Órganos	En Trámite Al Inicio Del Periodo		Ingresados		Resueltos		En Trámite Al Final Del Periodo		
JURISDICCIONES		Nº	Nº Asuntos	Nº Asuntos	Media x Órgano	Nº Asuntos	Media x Órgano	Nº Asuntos	Media x Órgano	Nº Asuntos	Media x Órgano
Jurisdicción Civil (1):											
Idos. 1ª Instancia	626	578.609	253.696	405,27	241.003	384,99	588.258	939,71			
Idos. de lo Mercantil	88	40.494	13.292	151,05	10.546	119,84	42.736	485,64			
Idos. Violencia contra la mujer	513	10.243	5.181	10,10	5.369	10,47	10.010	19,51			
Idos. Familia	102	42.634	35.320	346,27	32.872	322,27	44.859	439,79			
Idos. 1ª Instª e Instr.	1.091	602.745	211.344	193,72	196.756	180,34	612.944	561,82			
Idos. de Menores	82	4.005	324	3,95	1.001	12,21	3.062	37,34			
A.P. Secciones Civiles	96	39.904	21.402	222,94	21.776	226,83	39.739	413,95			
A.P. Secciones Mixtas	44	6.428	4.412	100,27	4.422	100,50	6.445	146,48			
T.S.J. Sala Civil y Penal	17	147	144	8,47	162	9,53	129	7,58			
Tribunal Supremo Sala 1ª	1	4.512	933	933,00	1.275	1.275,00	4.170	4.170,00			
TOTAL	2.218	1.329.719	546.048	246,19	515.182	232,27	1.352.352	609,72			
Jurisdicción Penal (2):											
Idos. Instrucción	460	363.531	863.640	1.877,48	880.731	1.914,63	354.568	770,80			
Idos. 1ª Instª e Instr.	1.091	511.781	588.513	539,43	596.396	546,65	494.639	453,38			
Idos. Violencia contra la mujer	513	45.428	47.883	93,34	51.447	100,29	41.332	80,57			
Idos. de Menores	82	23.794	8.863	108,09	10.488	127,90	22.776	277,76			
Idos. Vigilancia Penitenciaria	46	27.353	71.262	1.549,17	68.149	1.481,50	30.484	662,70			
Idos. de lo Penal	346	137.191	48.837	141,15	44.559	128,78	142.571	412,05			
Idos. de lo Penal de Ejecutorias	17	-	-	-	-	-	-	-			
A.P. Secciones Penales	89	31.157	35.293	396,55	36.411	409,11	29.957	336,60			
A.P. Secciones Mixtas	44	4.798	7.428	168,82	7.081	160,93	5.139	116,80			
T.S.J. Sala Civil y Penal	17	114	154	9,06	168	9,88	100	5,88			
Idos Centrales Instrucción	6	1.472	711	118,50	848	141,33	1.160	193,33			
Idos Centrales de lo Penal	1	56	35	35,00	13	13,00	79	79,00			
Idos Centrales de Menores	1	1	3	3,00	0	0,00	4	4,00			
Idos Centrales de Vigilancia Penitenciaria	0	554	2.363	-	1.909	-	1.008	-			
A.N. Sala Penal	4	608	768	192,00	824	206,00	564	141,00			
Tribunal Supremo Sala 2ª	1	2.307	1.268	1.268,00	1.337	1.337,00	2.238	2.238,00			
TOTAL	2.308	1.150.145	1.677.021	726,61	1.700.361	736,72	1.126.619	488,14			
Jurisdicción Cont.-Admva.:											
Idos Cont.-Admvo.	224	189.011	53.291	237,91	46.232	206,39	196.272	876,21			
Idos Central Cont.-Admvo.	12	9.049	1.373	114,42	1.679	139,92	8.775	731,25			
T.S.J. Sala Cont.-Admvo.	21	167.030	22.872	1.089,14	27.165	1.293,57	162.424	7.734,48			
A.N. Sala Cont.-Admvo.	8	9.803	1.996	249,50	1.851	231,38	9.968	1.246,00			
Tribunal Supremo Sala 3ª	1	13.260	2.671	2.671,00	2.255	2.255,00	13.676	13.676,00			
TOTAL	266	388.153	82.203	309,03	79.182	297,68	391.115	1.470,36			
Jurisdicción Social:											
Idos. de lo Social	331	229.355	106.998	323,26	95.452	288,37	233.222	704,60			
Idos. De lo Social de Ejecuciones	4	-	-	-	-	-	-	-			
T.S.J. Sala Social	21	31.154	12.550	597,62	15.018	715,14	28.713	1.367,29			
A.N. Sala Social	1	24	58	58,00	51	51,00	23	23,00			
Tribunal Supremo Sala 4ª	1	4.399	1.439	1.439,00	1.402	1.402,00	4.436	4.436,00			
TOTAL	358	264.932	121.045	338,11	111.923	312,63	266.394	744,12			
Jurisdicción Militar:											
Tribunal Supremo Sala 5ª	1	119	57	57,00	76	76,00	100	100,00			
TOTAL	1	119	57	57,00	76	76,00	100	100,00			
Salas Especiales Tribunal Supremo											
Tribunal Supremo Secciones Especiales	1	32	16	16,00	24	24,00	24	24,00			
TOTAL	1	32	16	16,00	24	24,00	24	24,00			
TOTAL JURISDICCIONES	3.814	3.133.100	2.426.390	636,18	2.406.748	631,03	3.136.604	822,39			

(1) Incluida Jurisdicción Voluntaria
(2) Excluidas Diligencias Indeterminadas

Fecha Informe: 18 June 2010



Resolución de Asuntos

Año: 2010	Trimestre 1 al 1	Órganos		SENTENCIAS		AUTOS	
JURISDICCIONES		Nº	Nº Sentencias	Media x Órgano	Nº Autos	Media x Órgano	
Jurisdicción Civil (1):							
Idos. 1ª Instancia		626	45.269	72,31	217.702	347,77	
Idos. de lo Mercantil		88	5.494	62,43	6.392	72,64	
Idos. Violencia contra la mujer		513	2.425	4,73	2.781	5,42	
Idos. Familia		102	17.453	171,11	15.703	153,95	
Idos. 1ª Instª. e Instr.		1.091	44.246	40,56	167.247	153,30	
Idos. de Menores		82	119	1,45	676	8,24	
A.P. Secciones Civiles		96	14.778	153,94	6.857	71,43	
A.P. Secciones Mixtas		44	3.072	69,82	1.320	30,00	
T.S.J. Sala Civil y Penal		17	33	1,94	130	7,65	
Tribunal Supremo: Sala 1ª		1	194	194,00	1.087	1.087,00	
TOTAL		2.218	133.083	60,00	419.895	189,31	
Jurisdicción Penal (2):							
Idos. Instrucción		460	66.657	144,91	702.287	1.526,71	
Idos. 1ª Instª. e Instr.		1.091	54.425	49,89	466.023	427,15	
Idos. Violencia contra la mujer		513	4.750	9,26	26.416	51,49	
Idos. de Menores		82	6.559	79,99	3.917	47,77	
Idos. Vigilancia Penitenciaria		46	-	-	-	-	
Idos. de lo Penal		346	40.912	118,24	2.677	7,74	
Idos. de lo Penal de Ejecutorias		17	-	-	-	-	
A.P. Secciones Penales		89	17.477	196,37	18.494	207,80	
A.P. Secciones Mixtas		44	3.290	74,77	3.748	85,18	
T.S.J. Sala Civil y Penal		17	28	1,65	140	8,24	
Idos Centrales Instrucción		6	-	-	585	97,50	
Idos Centrales de lo Penal		1	13	13,00	0	0,00	
Idos Centrales de Menores		1	0	0,00	0	0,00	
Idos Centrales de Vigilancia Penitenciaria		0	-	-	-	-	
A.N. Sala Penal		4	82	20,50	742	185,50	
Tribunal Supremo: Sala 2ª		1	308	308,00	1.036	1.036,00	
TOTAL		2.308	194.501	84,27	1.226.065	531,22	
Jurisdicción Cont.-Admva.:							
Idos Cont.-Admvo.		224	26.353	117,65	28.300	126,34	
Idos Central Cont.-Admvo.		12	1.155	96,25	792	66,00	
T.S.J. Sala Cont.-Admvo.		21	19.739	939,95	10.052	478,67	
A.N. Sala Cont.-Admvo.		8	1.489	186,13	705	88,13	
Tribunal Supremo: Sala 3ª		1	1.162	1.162,00	2.310	2.310,00	
TOTAL		266	49.898	187,59	42.159	158,49	
Jurisdicción Social:							
Idos. de lo Social		331	54.244	163,88	-	-	
Idos. De lo Social de Ejecuciones		4	-	-	-	-	
T.S.J. Sala Social		21	14.462	688,67	582	27,71	
A.N. Sala Social		1	33	33,00	18	18,00	
Tribunal Supremo: Sala 4ª		1	292	292,00	1.110	1.110,00	
TOTAL		358	69.031	192,82	1.710	4,78	
Jurisdicción Militar:							
Tribunal Supremo: Sala 5ª		1	56	56,00	20	20,00	
TOTAL		1	56	56,00	20	20,00	
Salas Especiales Tribunal Supremo							
Tribunal Supremo: Secciones Especiales		1	4	4,00	20	20,00	
TOTAL		1	4	4,00	20	20,00	
TOTAL JURISDICCIONES		3.814	446.573	117,09	1.689.869	443,07	



Ejecución de Sentencias

Año: 2010	Trimestre 1 al 1		
JURISDICCIONES			
	Registradas	Resueltas	En Trámite Al Final Del Periodo
Jurisdicción Civil (1):			
Idos. 1ª Instancia	104.152	65.349	802.711
Idos. de lo Mercantil	2.060	928	14.379
Idos. Violencia contra la mujer	877	513	4.486
Idos. Familia	5.730	4.713	34.759
Idos. 1ª Instª. e Instr.	83.105	42.693	716.226
Idos. de Menores	1.245	1.076	5.850
A.P. Secciones Civiles	-	-	-
A.P. Secciones Mixtas	-	-	-
T.S.J. Sala Civil y Penal	2	2	2
Tribunal Supremo: Sala 1ª	0	0	0
TOTAL	197.171	115.274	1.578.413
Jurisdicción Penal (2):			
Idos. Instrucción	22.808	21.988	50.865
Idos. 1ª Instª. e Instr.	16.294	15.767	55.472
Idos. Violencia contra la mujer	960	1.063	2.528
Idos. de Menores	6.214	5.690	23.602
Idos. Vigilancia Penitenciaria	-	-	-
Idos. de lo Penal	47.181	61.136	283.505
Idos. de lo Penal de Ejecutorias	11.716	21.047	84.478
A.P. Secciones Penales	2.572	4.267	16.776
A.P. Secciones Mixtas	532	1.137	3.514
T.S.J. Sala Civil y Penal	0	1	6
Idos Centrales Instrucción	-	-	-
Idos Centrales de lo Penal	12	59	65
Idos Centrales de Menores	0	0	10
Idos Centrales de Vigilancia Penitenciaria	-	-	-
A.N. Sala Penal	121	126	1.785
Tribunal Supremo: Sala 2ª	0	0	0
TOTAL	108.410	132.281	522.606
Jurisdicción Cont.-Admva.:			
Idos Cont.-Admvo.	2.055	1.965	6.227
Idos Central Cont.-Admvo.	39	40	96
T.S.J. Sala Cont.-Admvo.	1.154	1.489	6.905
A.N. Sala Cont.-Admvo.	92	106	352
Tribunal Supremo: Sala 3ª	0	0	2
TOTAL	3.340	3.600	13.582
Jurisdicción Social:			
Idos. de lo Social	25.883	20.633	63.179
Idos. De lo Social de Ejecuciones	4.015	3.895	7.292
T.S.J. Sala Social	42	5	54
A.N. Sala Social	6	13	1
Tribunal Supremo: Sala 4ª	-	-	-
TOTAL	29.946	24.546	70.526
Jurisdicción Militar:			
Tribunal Supremo: Sala 5ª	-	-	-
TOTAL	0	0	0
Salas Especiales Tribunal Supremo			
Tribunal Supremo: Secciones Especiales	2	3	5
TOTAL	2	3	5
TOTAL JURISDICCIONES	338.869	275.704	2.185.132



Tasas

Año: 2010	Trimestre 1 al 1	Resolución	Pendencia	Sentencia	Congestión
JURISDICCIONES					
Jurisdicción Civil (1):					
Jdos. 1ª Instancia		0,95	2,44	0,19	3,45
Jdos. de lo Mercantil		0,79	4,05	0,52	5,10
Jdos. Violencia contra la mujer		1,04	1,86	0,45	2,87
Jdos. Familia		0,93	1,36	0,53	2,37
Jdos. 1ª Instª. e Instr.		0,93	3,12	0,22	4,14
Jdos. de Menores		3,09	3,06	0,12	4,32
A.P. Secciones Civiles		1,02	1,82	0,68	2,82
A.P. Secciones Mixtas		1,00	1,46	0,69	2,45
T.S.J. Sala Civil y Penal		1,13	0,80	0,20	1,80
Tribunal Supremo: Sala 1ª		1,37	3,27	0,15	4,27
TOTAL		0,94	2,62	0,26	3,64
Jurisdicción Penal (2):					
Jdos. Instrucción		1,02	0,40	0,08	1,39
Jdos. 1ª Instª. e Instr.		1,01	0,83	0,09	1,84
Jdos. Violencia contra la mujer		1,07	0,80	0,09	1,81
Jdos. de Menores		1,18	2,17	0,63	3,11
Jdos. Vigilancia Penitenciaria		0,96	0,45	-	1,45
Jdos. de lo Penal		0,91	3,20	0,92	4,17
Jdos. de lo Penal de Ejecutorias		-	-	-	-
A.P. Secciones Penales		1,03	0,82	0,48	1,82
A.P. Secciones Mixtas		0,95	0,73	0,46	1,73
T.S.J. Sala Civil y Penal		1,09	0,60	0,17	1,60
Jdos Centrales Instrucción		1,19	1,37	-	2,57
Jdos Centrales de lo Penal		0,37	6,08	1,00	7,00
Jdos Centrales de Menores		0,00	-	-	-
Jdos Centrales de Vigilancia Penitenciaria		0,81	0,53	-	1,53
A.N. Sala Penal		1,07	0,68	0,10	1,67
Tribunal Supremo: Sala 2ª		1,05	1,67	0,23	2,67
TOTAL		1,01	0,66	0,11	1,66
Jurisdicción Cont.-Admva.:					
Jdos Cont.-Admvo.		0,87	4,25	0,57	5,24
Jdos Central Cont.-Admvo.		1,22	5,23	0,69	6,21
T.S.J. Sala Cont.-Admvo.		1,19	5,98	0,73	6,99
A.N. Sala Cont.-Admvo.		0,93	5,39	0,80	6,37
Tribunal Supremo: Sala 3ª		0,84	6,06	0,52	7,06
TOTAL		0,96	4,94	0,63	5,94
Jurisdicción Social:					
Jdos. de lo Social		0,89	2,44	0,57	3,52
Jdos. De lo Social de Ejecuciones		-	-	-	-
T.S.J. Sala Social		1,20	1,91	0,96	2,91
A.N. Sala Social		0,88	0,45	0,65	1,61
Tribunal Supremo: Sala 4ª		0,97	3,16	0,21	4,16
TOTAL		0,92	2,38	0,62	3,45
Jurisdicción Militar:					
Tribunal Supremo: Sala 5ª		1,33	1,32	0,74	2,32
TOTAL		1,33	1,32	0,74	2,32
Salas Especiales Tribunal Supremo					
Tribunal Supremo: Secciones Especiales		1,50	1,00	0,17	2,00
TOTAL		1,50	1,00	0,17	2,00
TOTAL JURISDICCIONES		0,99	1,30	0,19	2,31

Evolución

Año: 2010	Trimestre 1 al 1	En Tramite Al Inicio Del Periodo	Ingresados	Resueltos	En Tramite Al Final Del Periodo	Sentencias	Autos	Tasas Resolución	Tasas Pendencia	Tasas Sentencia	Tasas Congestión
JURISDICCIONES											
Jurisdicción Civil (1):											
Idos. 1ª Instancia		21,44%	0,03%	11,98%	14,64%	7,42%	14,47%	0,12	0,02	-0,79	0,02
Idos. de lo Mercantil		47,46%	1,93%	25,06%	32,68%	52,65%	11,09%	0,23	0,06	0,22	0,06
Idos. Violencia contra la mujer		9,22%	7,98%	12,70%	7,35%	17,38%	17,05%	0,04	-0,05	0,04	-0,03
Idos. Familia		16,29%	16,33%	11,14%	20,50%	11,07%	15,92%	-0,04	0,08	0,16	0,05
Idos. 1ª Instª. e Instr.		25,21%	2,67%	16,28%	19,16%	7,88%	23,33%	0,13	0,02	-0,72	0,02
Idos. de Menores		-52,92%	-56,86%	-56,21%	-57,42%	-58,25%	-48,75%	0,01	-0,03	-0,05	0,07
A.P. Secciones Civiles		6,08%	0,05%	0,40%	5,34%	0,28%	0,32%	0,00	0,05	0,00	0,03
A.P. Secciones Mixtas		12,52%	-2,88%	-0,56%	10,61%	-3,94%	9,45%	0,02	0,11	-0,03	0,06
T.S.J. Sala Civil y Penal		33,64%	24,14%	52,83%	7,50%	10,00%	68,83%	0,23	-0,30	-0,28	-0,16
Tribunal Supremo: Sala 1ª		-29,76%	2,08%	-26,93%	-25,44%	-23,02%	-27,39%	-0,28	0,02	0,05	0,02
TOTAL		22,03%	2,00%	12,61%	16,31%	8,17%	17,16%	0,10	0,03	-0,67	0,02
Jurisdicción Penal (2):											
Idos. Instrucción		0,79%	-1,28%	-1,20%	0,02%	1,33%	2,45%	0,00	0,01	0,03	0,01
Idos. 1ª Instª. e Instr.		-0,44%	-2,52%	-1,80%	-1,98%	-1,23%	0,99%	0,01	0,00	0,01	0,00
Idos. Violencia contra la mujer		-13,64%	-7,71%	-6,31%	-16,15%	-3,81%	2,02%	0,12	1,42	5,95	0,64
Idos. de Menores		6,38%	-9,14%	0,39%	4,17%	4,93%	-4,30%	0,10	0,04	0,05	0,01
Idos. Vigilancia Penitenciaria		49,08%	18,77%	17,80%	48,72%	-	-	-0,01	0,26	-	0,07
Idos. de lo Penal		23,14%	6,21%	2,17%	24,29%	1,47%	14,55%	-0,04	0,22	-0,01	0,16
Idos. de lo Penal de Ejecutorias		-	-	-	-	-	-	-	-	-	-
A.P. Secciones Penales		2,74%	1,76%	4,83%	-0,33%	6,13%	4,09%	0,03	-0,05	0,01	-0,02
A.P. Secciones Mixtas		6,36%	3,70%	0,31%	12,52%	-2,00%	2,21%	-0,03	0,12	-0,02	0,04
T.S.J. Sala Civil y Penal		26,67%	-7,78%	5,00%	3,09%	-22,22%	16,67%	0,14	-0,02	-0,26	-0,01
Idos Centrales Instrucción		-9,14%	-18,65%	-16,37%	-26,40%	-	-14,10%	0,03	-0,12	-	0,05
Idos Centrales de lo Penal		211,11%	29,63%	-50,00%	315,79%	-50,00%	-	-0,61	7,32	0,00	3,04
Idos Centrales de Menores		-50,00%	200,00%	-100,00%	300,00%	-	-100,00%	-1,00	-	-	-
Idos Centrales de Vigilancia Penitenciaria		-28,52%	34,26%	3,58%	39,42%	-	-	-0,23	0,35	-	0,11
A.N. Sala Penal		-9,39%	-27,89%	-18,42%	-21,56%	3,80%	-20,56%	0,13	-0,04	0,27	-0,03
Tribunal Supremo: Sala 2ª		-14,71%	2,42%	0,07%	-14,15%	-20,41%	8,48%	-0,02	-0,14	-0,20	-0,09
TOTAL		2,68%	-0,95%	-0,72%	1,88%	0,91%	1,88%	0,00	0,03	0,02	0,01
Jurisdicción Cont.-Admva.:											
Idos Cont.-Admvo		20,38%	4,83%	7,64%	17,86%	13,26%	-2,15%	0,03	0,09	0,05	0,08
Idos Central Cont.-Admvo.		19,25%	-21,09%	8,25%	12,38%	17,86%	-26,12%	0,37	0,04	0,09	0,03
T.S.J. Sala Cont.-Admvo.		-4,30%	-11,15%	-8,13%	-4,55%	-3,90%	-19,22%	0,03	0,04	0,05	0,03
A.N. Sala Cont.-Admvo.		6,35%	-6,03%	-10,01%	6,82%	-3,50%	-19,70%	-0,04	0,19	0,07	0,16
Tribunal Supremo: Sala 3ª		-1,24%	-2,98%	-10,44%	0,11%	-1,53%	-7,04%	-0,08	0,12	0,10	0,10
TOTAL		7,29%	-1,19%	0,68%	6,42%	5,02%	-7,95%	0,02	0,06	0,04	0,05
Jurisdicción Social:											
Idos. de lo Social		30,24%	-8,41%	5,43%	19,78%	6,56%	-	0,15	0,14	0,01	0,09
Idos. De lo Social de Ejecuciones		-	-	-	-	-	-	-	-	-	-
T.S.J. Sala Social		-7,81%	-16,32%	-4,04%	-13,42%	-4,71%	14,79%	0,15	-0,10	-0,01	-0,07
A.N. Sala Social		-70,37%	3,57%	-12,07%	-73,86%	57,14%	-51,35%	-0,15	-0,70	0,79	-0,32
Tribunal Supremo: Sala 4ª		-8,12%	8,11%	-8,37%	-3,33%	4,66%	-11,27%	-0,15	0,05	0,14	0,04
TOTAL		23,36%	-9,13%	3,85%	14,56%	3,99%	-4,74%	0,14	0,10	0,00	0,07
Jurisdicción Militar:											
Tribunal Supremo: Sala 5ª		-28,31%	-33,72%	-6,17%	-41,52%	3,70%	-25,93%	0,42	-0,38	0,11	-0,26
TOTAL		-28,31%	-33,72%	-6,17%	-41,52%	3,70%	-25,93%	0,42	-0,38	0,11	-0,26
Salas Especiales Tribunal Supremo											
Tribunal Supremo: Secciones Especiales		-62,35%	6,67%	700,00%	-75,26%	300,00%	566,67%	6,50	-0,97	-0,50	-0,94
TOTAL		-62,35%	6,67%	700,00%	-75,26%	300,00%	566,67%	6,50	-0,97	-0,50	-0,94
TOTAL JURISDICCIONES		12,43%	-0,76%	2,12%	9,33%	3,92%	5,00%	0,03	0,07	-0,35	0,04

NOTA ACLARATORIA: En el año 2007 se ha pasado a recoger, por primera vez, el dato de número de autos finales en los órganos de la jurisdicción penal. Por este motivo el dato de la evolución de los autos, en los órganos de esta jurisdicción, respecto al mismo periodo del año anterior carece de significación

INGRESADOS (Por Trimestre)

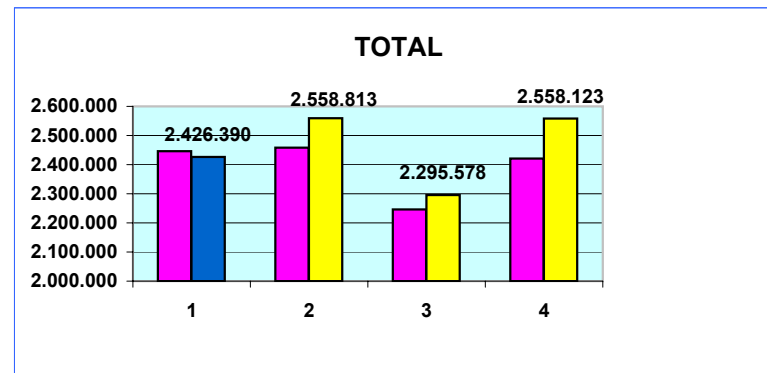
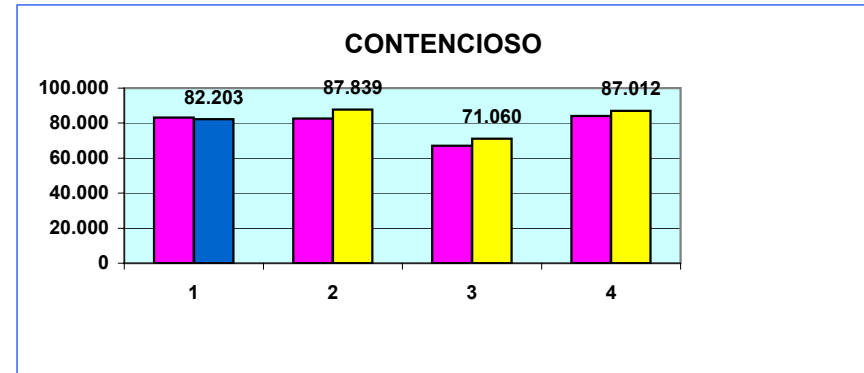
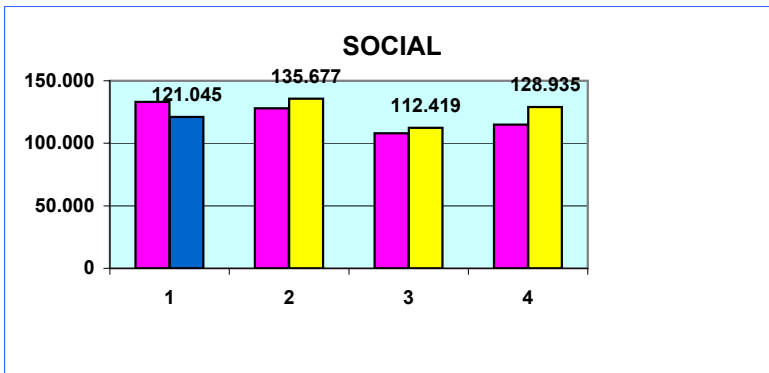
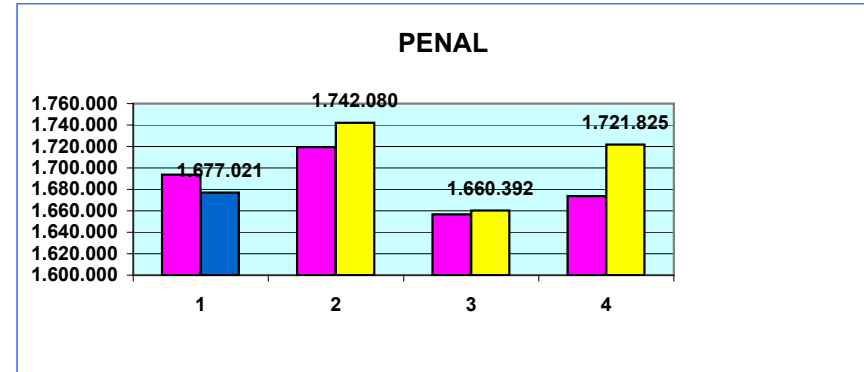
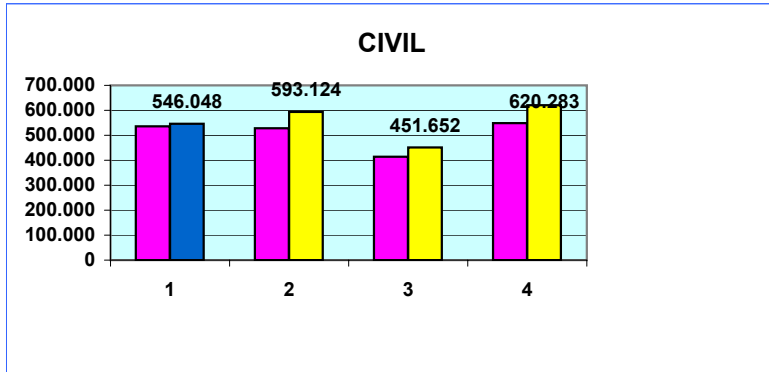

PENDIENTES FINAL (Por Trimestre)

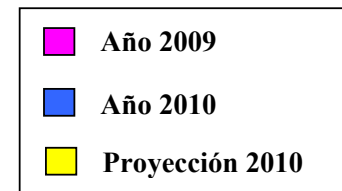
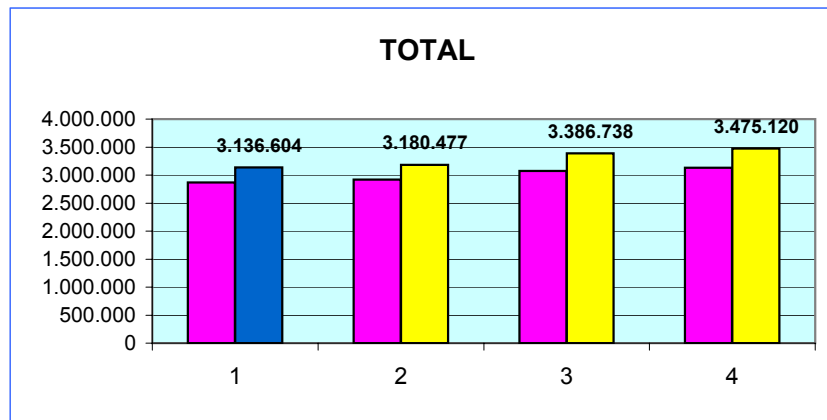
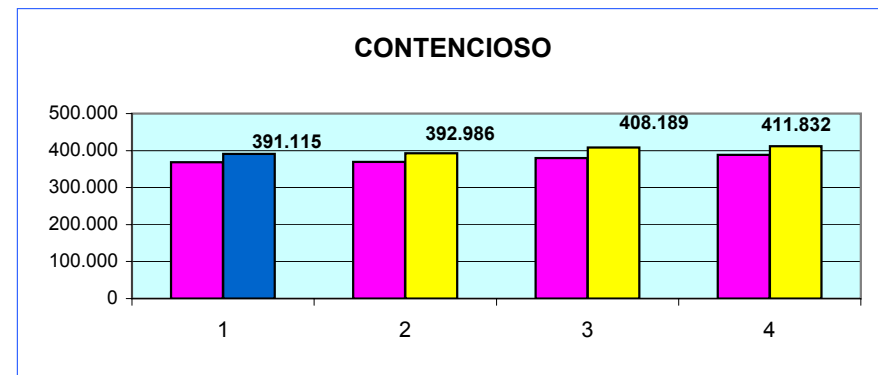
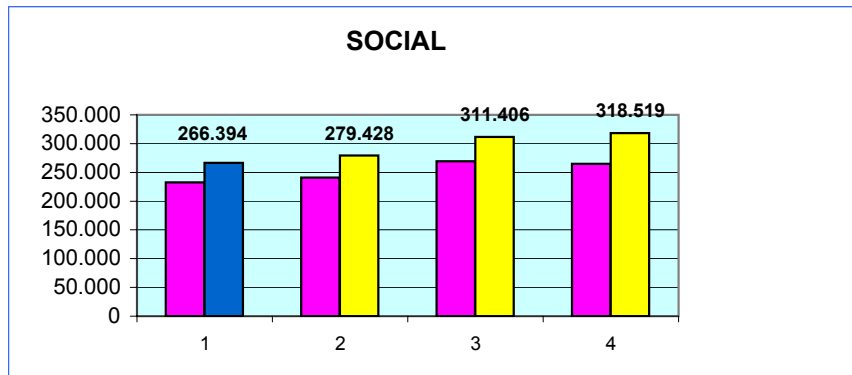
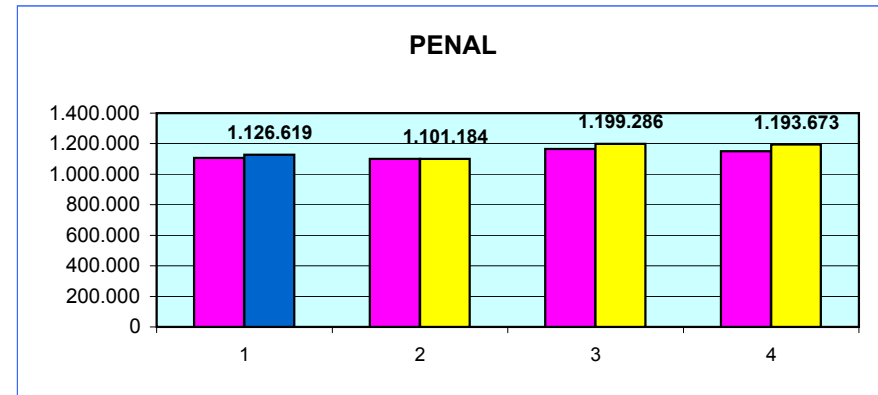
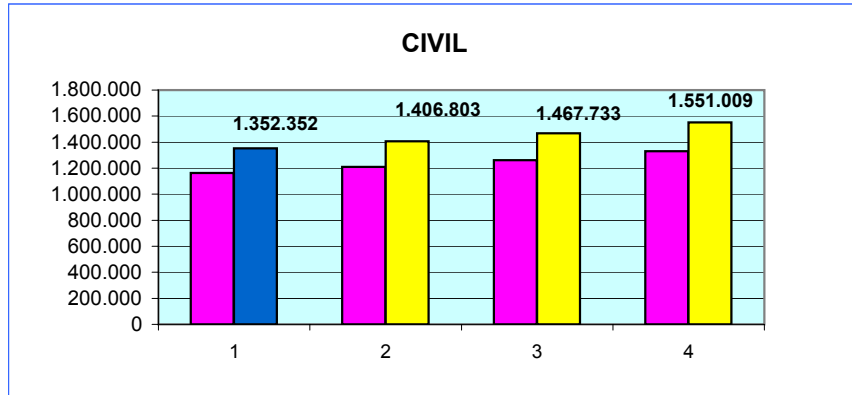

RESULTOS (Por Trimestre)

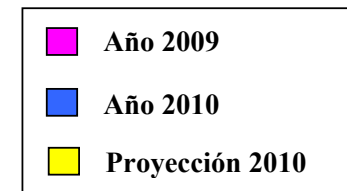
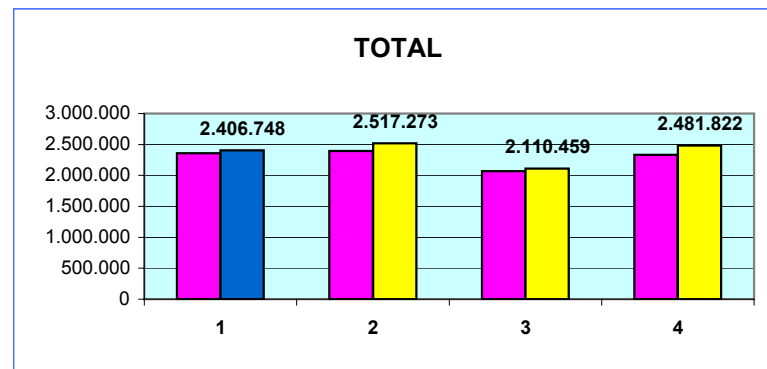
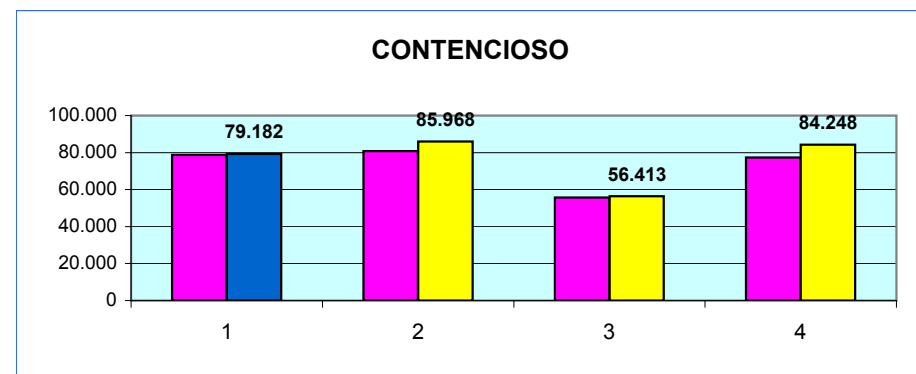
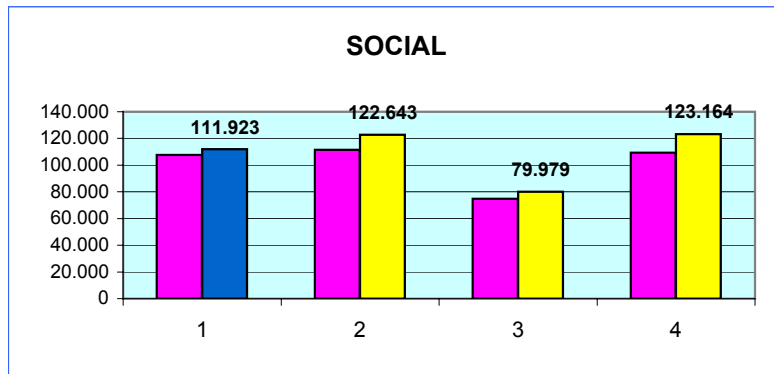
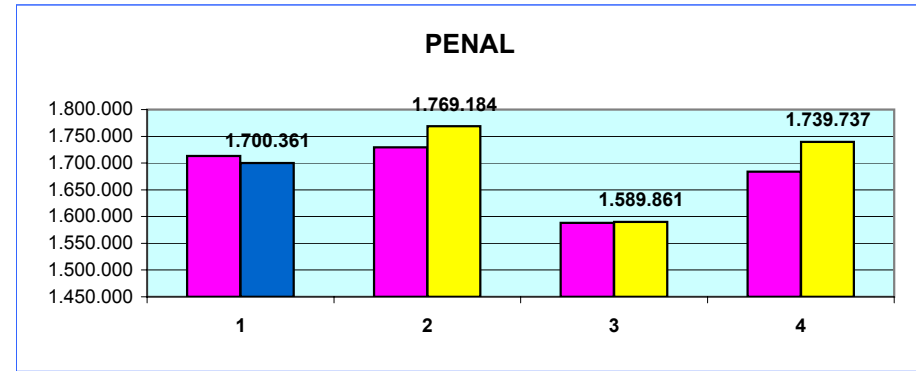
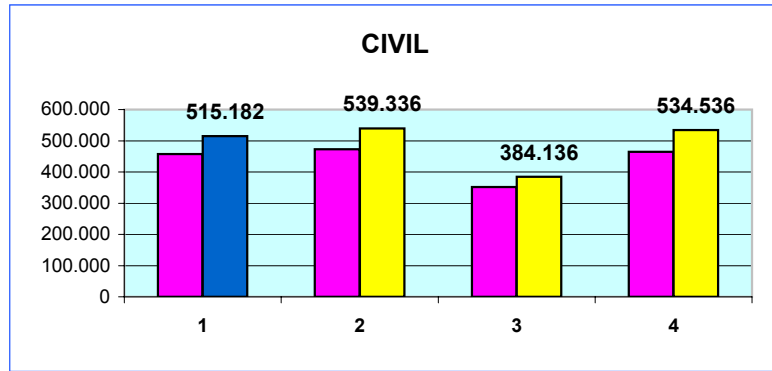

SENTENCIAS (Por Trimestre)

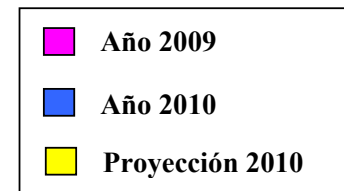
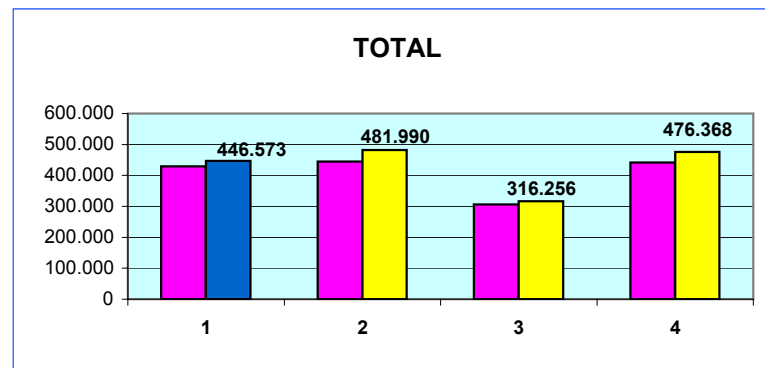
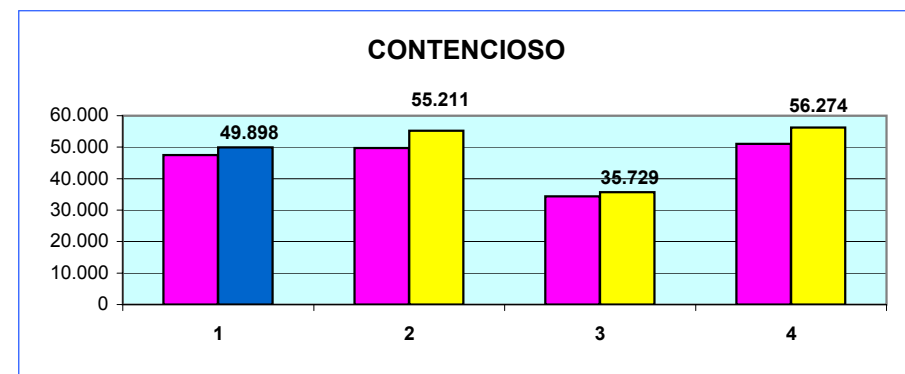
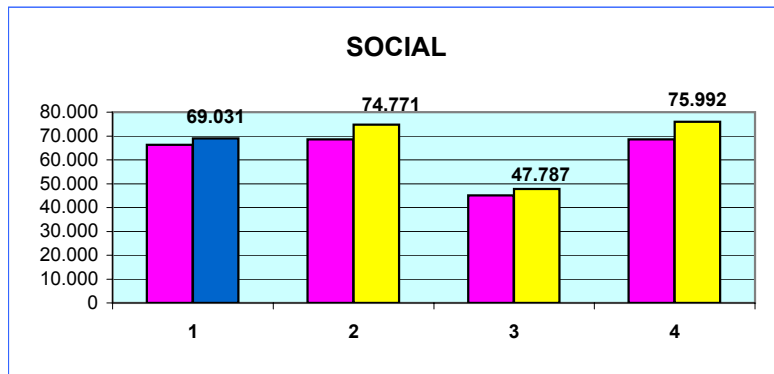
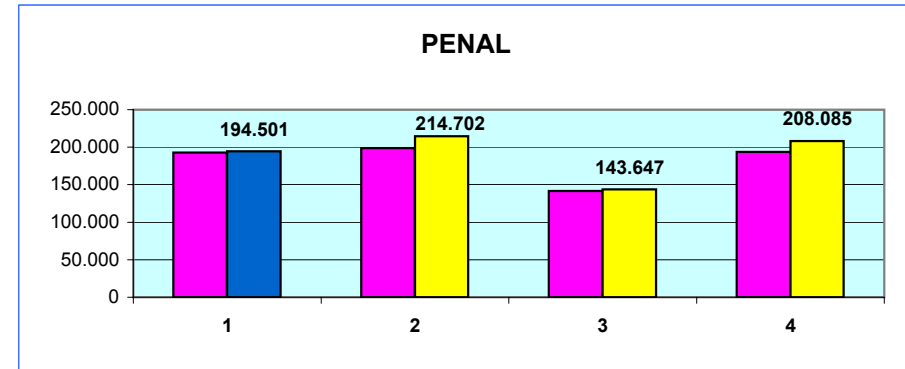
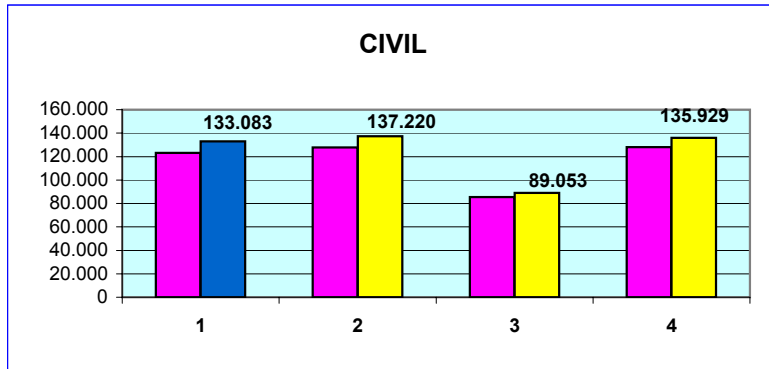

AUTOS (Por Trimestre)

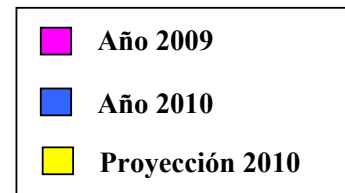
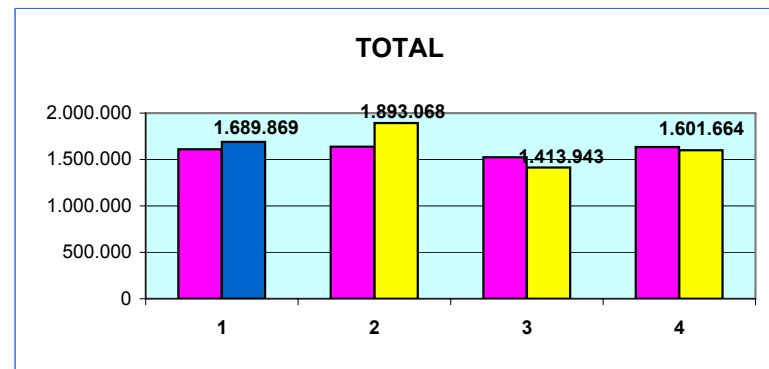
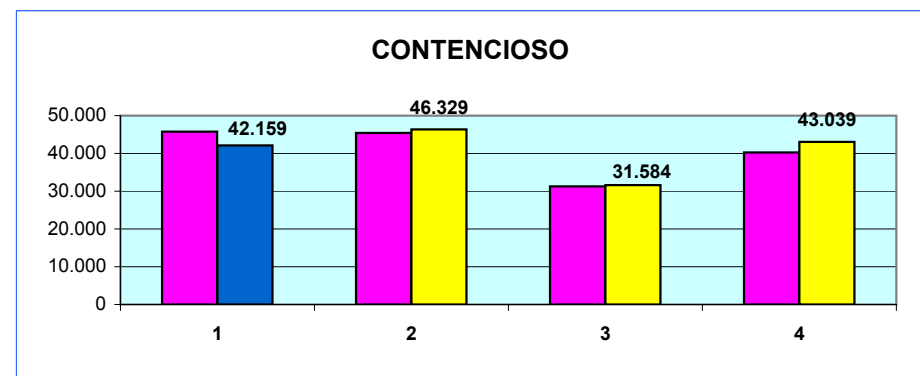
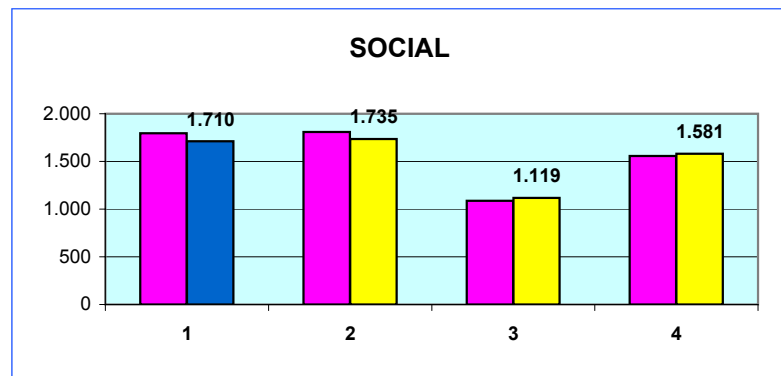
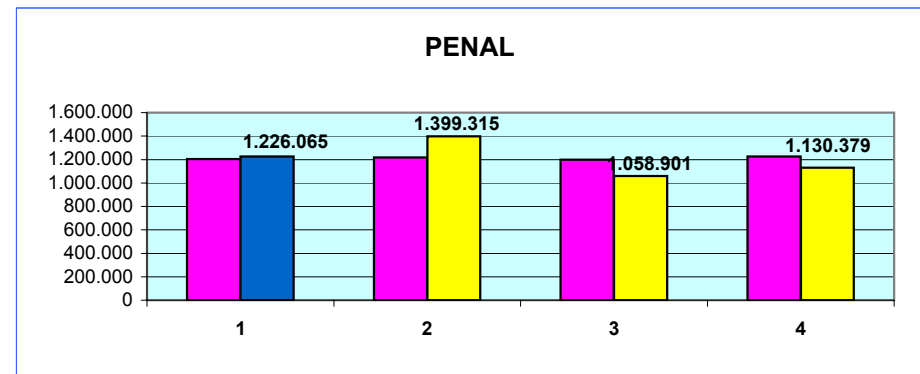
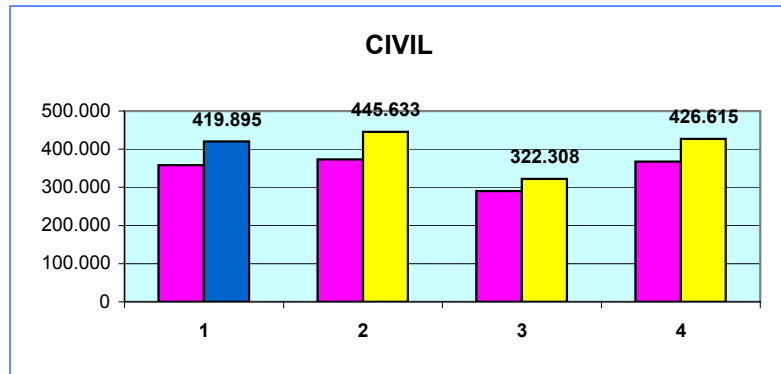

TASA DE PENDENCIA (Por Trimestre)

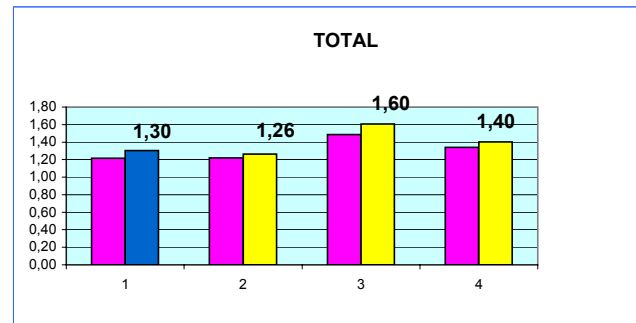
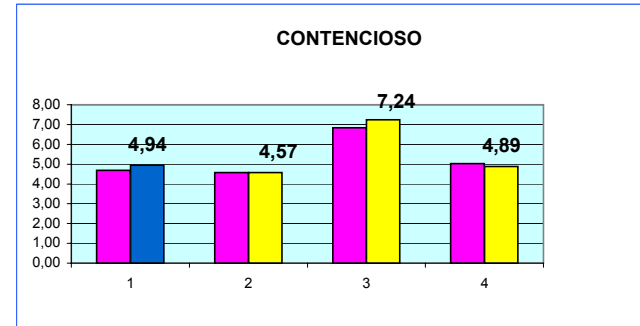
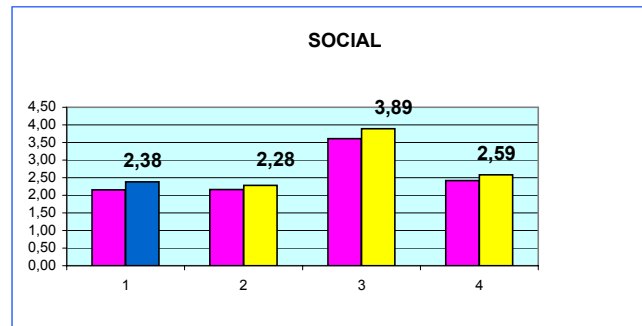
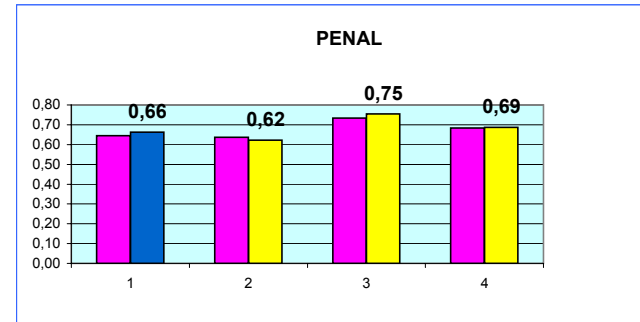
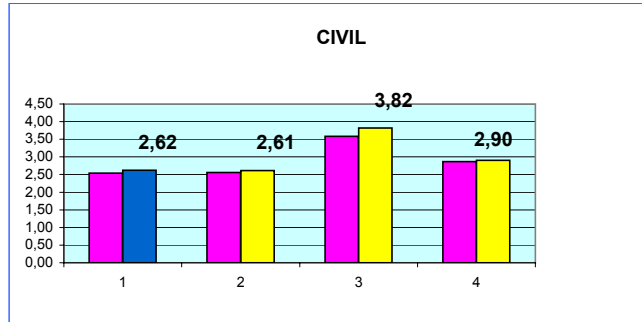

TASA DE RESOLUCIÓN (1)

(Por Trimestre)

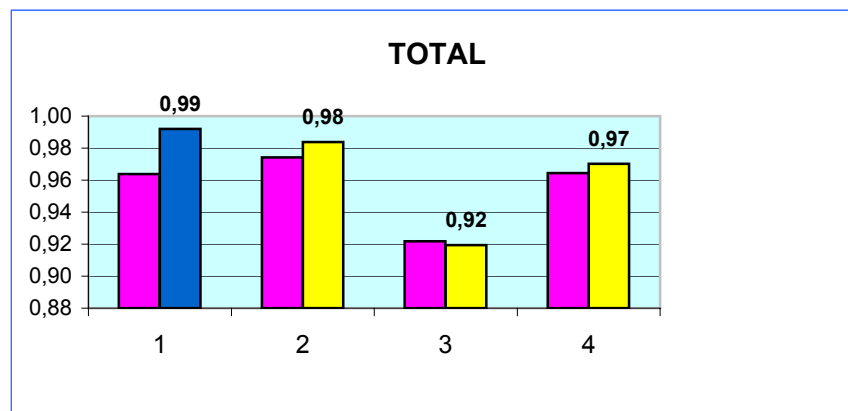
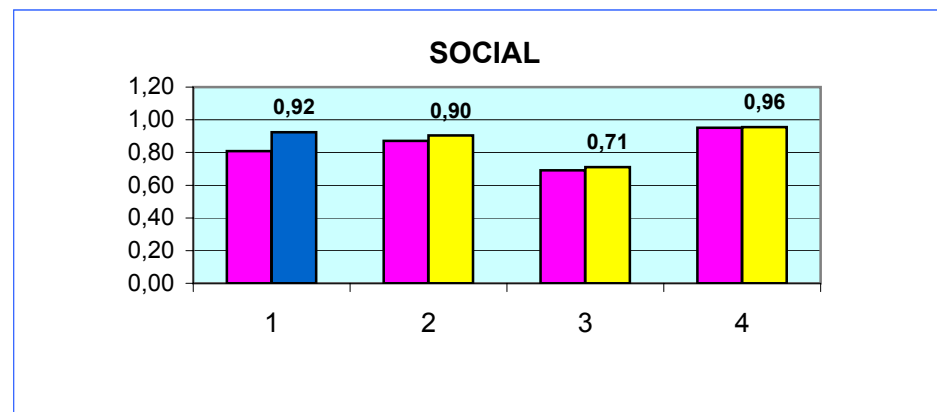
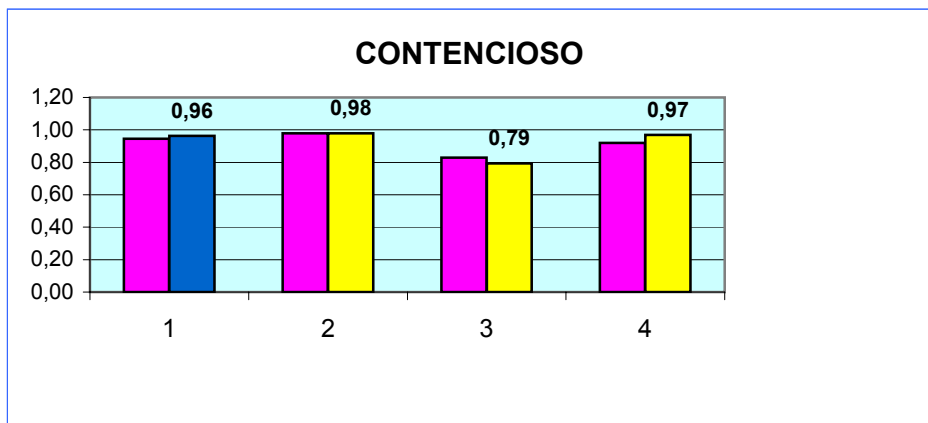
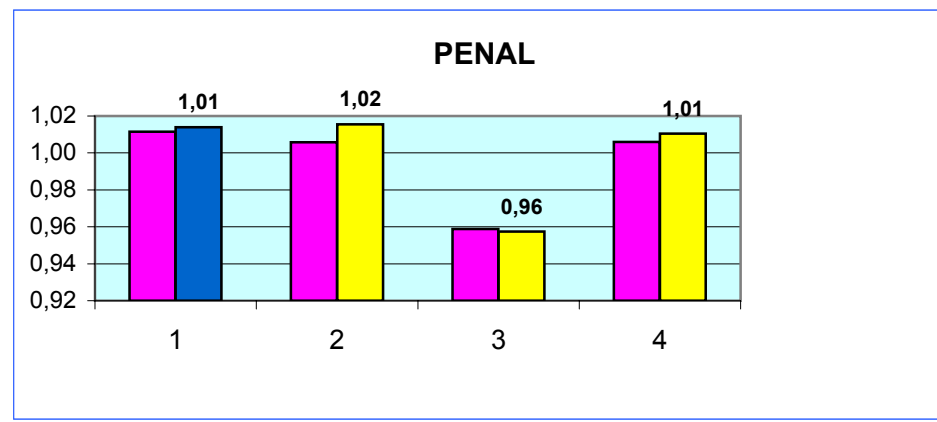
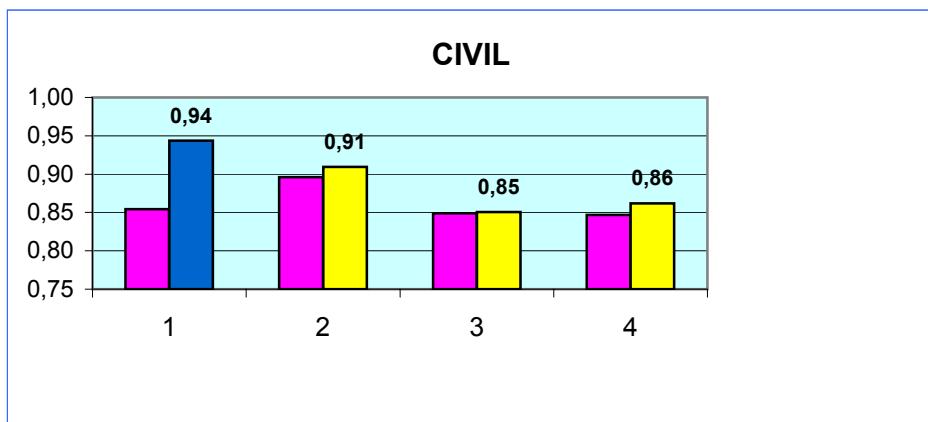

(1) RATIO RESUELTOS/INGRESADOS



TASA DE SENTENCIA (1) (Por Trimestre)

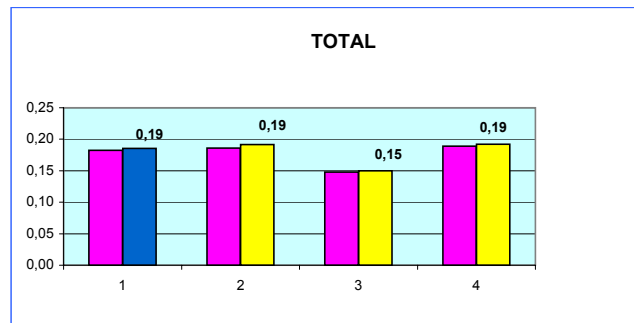
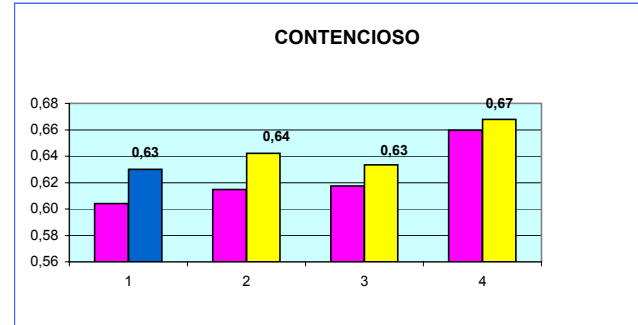
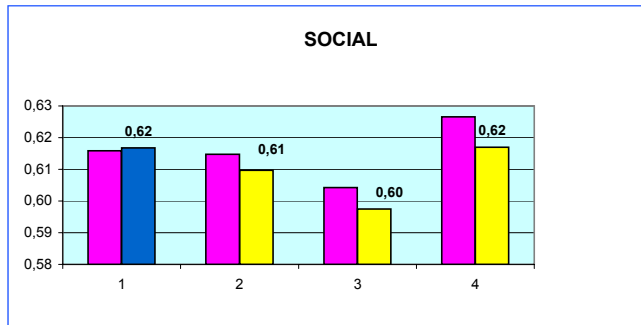
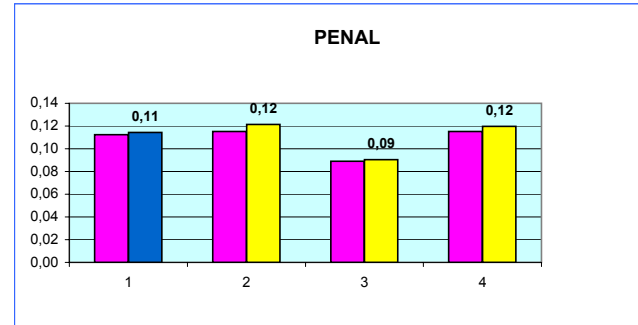
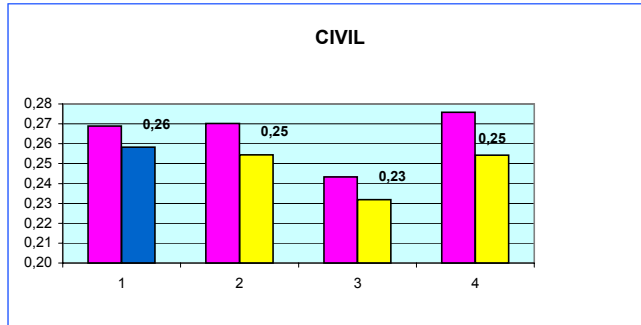

(1) RATIO SENTENCIAS/RESUELTOS

- Año 2009
- Año 2010
- Proyección 2010

Asuntos registrados por jurisdicciones

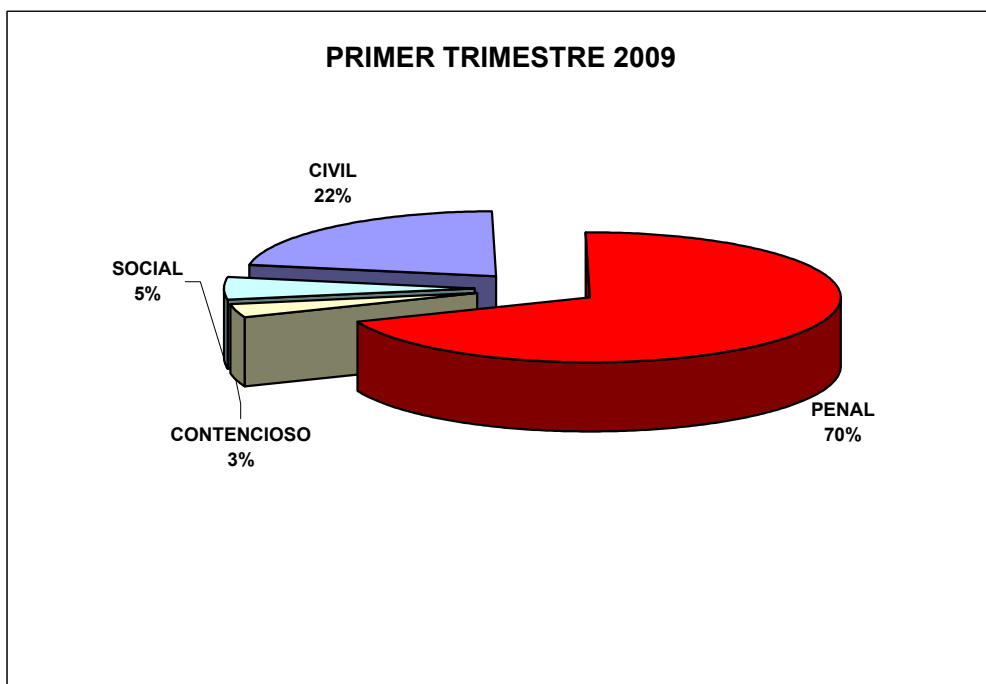
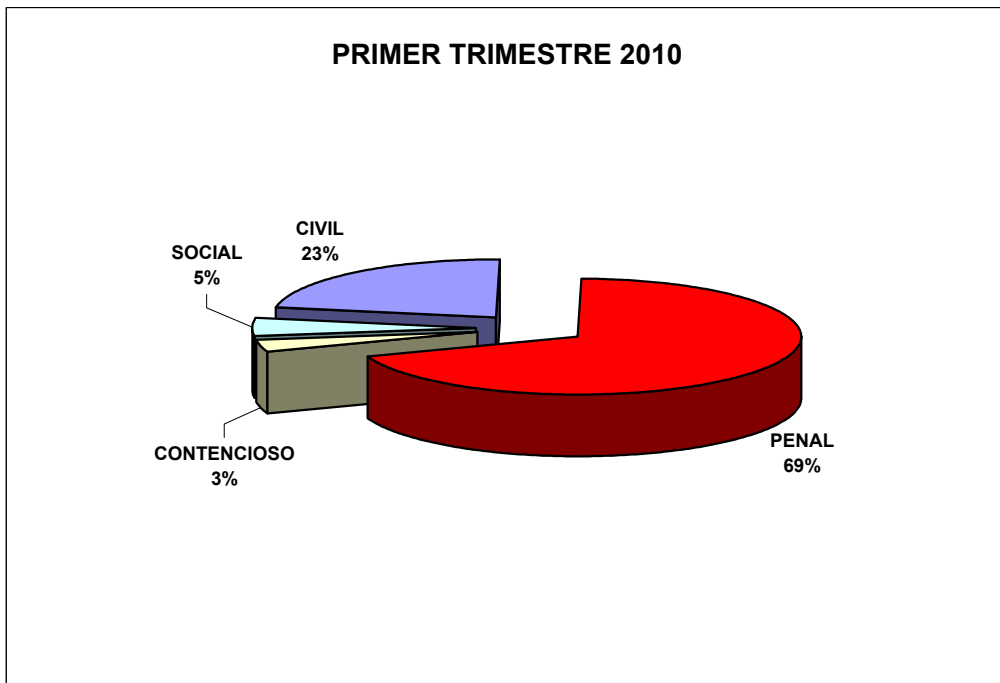



Gráficos comparativos de los Tribunales Superiores de Justicia

PRIMER TRIMESTRE 2010

ACTIVIDAD JUDICIAL
Datos por Comunidad y media Nacional

Periodo
AÑO 2010

TASA DE PENDENCIA (1)

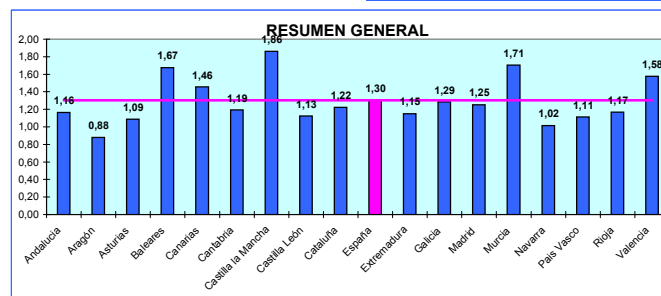
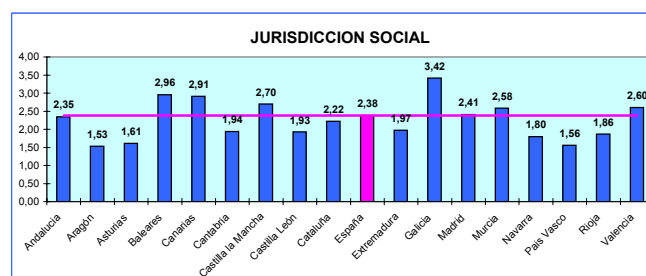
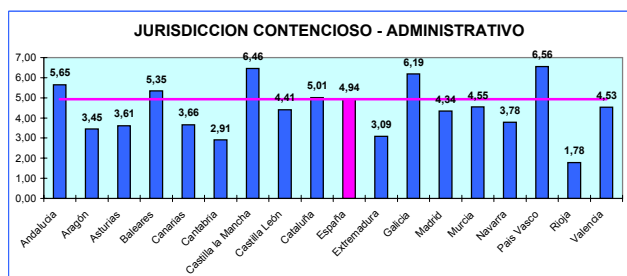
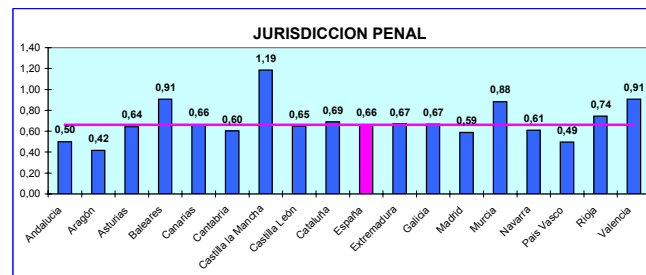
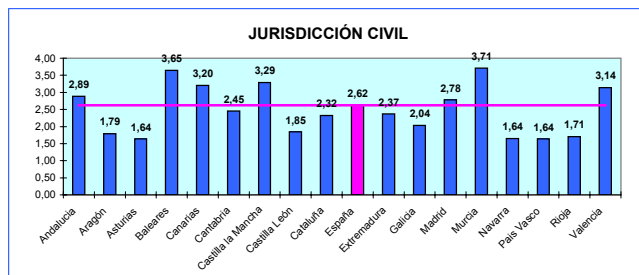

(1) Ratio Pendientes/Resueltos

■ Comunidades Autónomas ■ España

ACTIVIDAD JUDICIAL

Datos por Comunidad y media Nacional

Periodo

AÑO 2010

TASA DE RESOLUCIÓN (1)

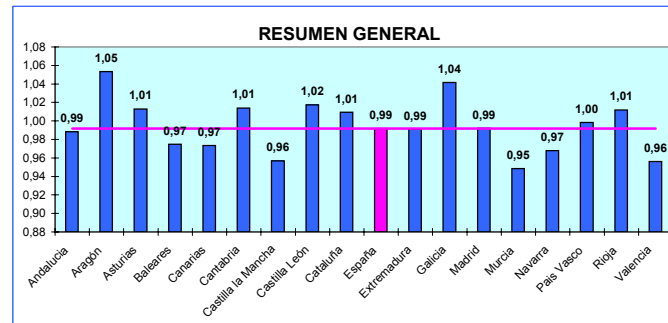
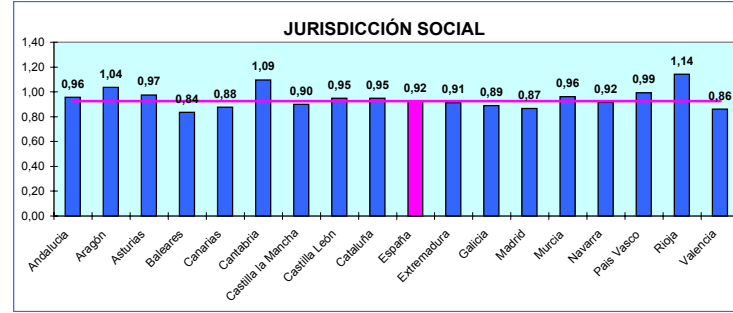
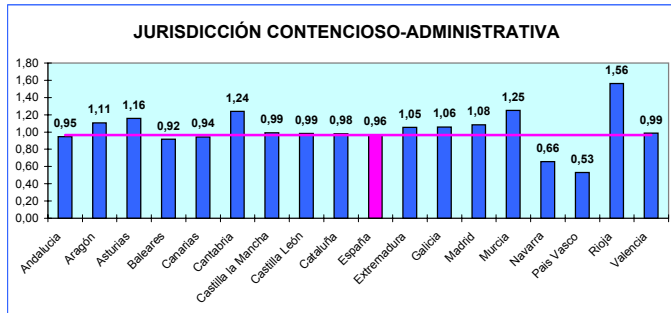
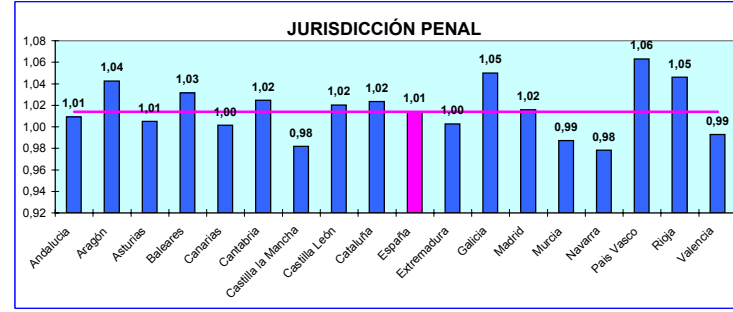
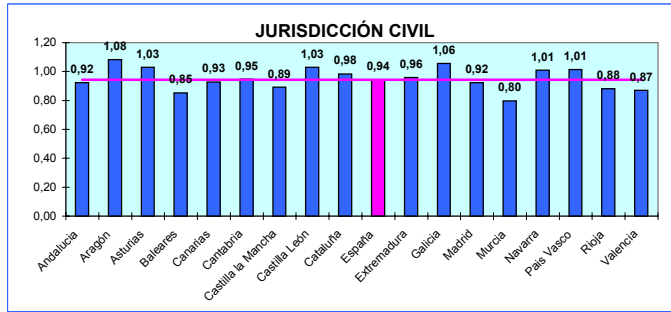

(1) Ratio Resueltos/Ingresados

■ Comunidades Autónomas ■ España

ACTIVIDAD JUDICIAL

Datos por Comunidad y media Nacional

Periodo

AÑO 2010

TASA DE SENTENCIA (1)

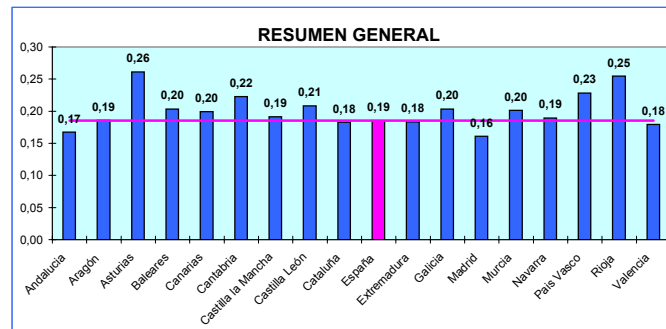
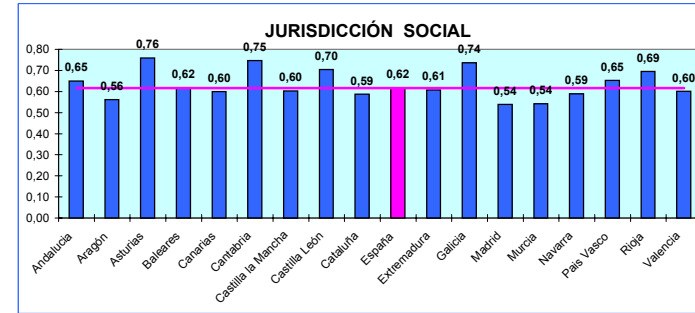
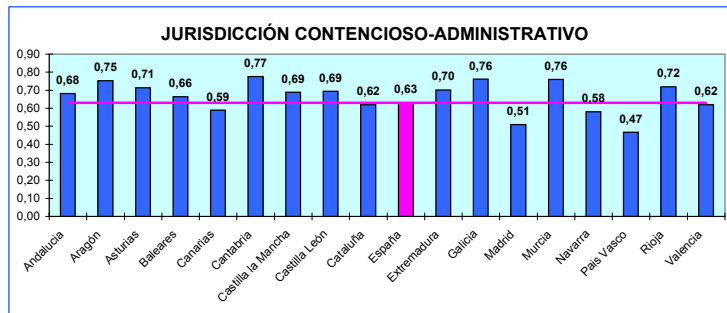
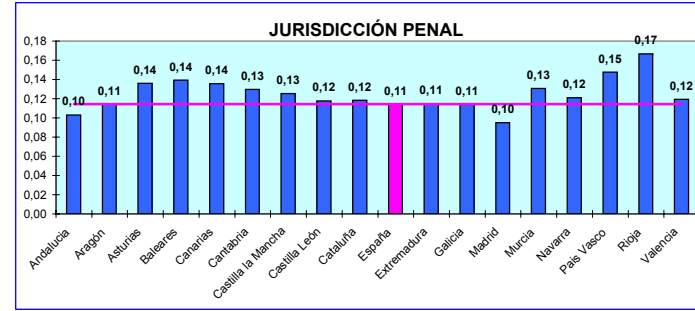
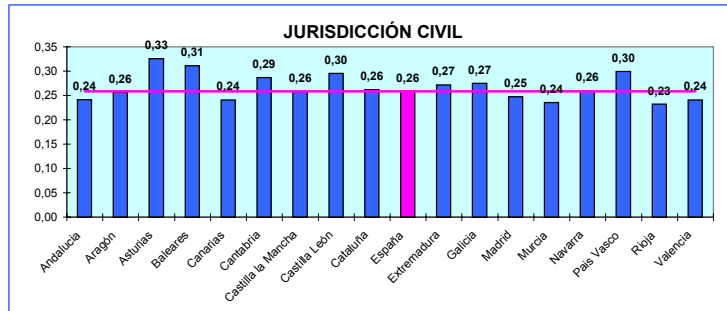

(1) Ratio Sentencias/Resueltos

■ Comunidades Autónomas ■ España

ACTIVIDAD JUDICIAL

Datos por Comunidad y media Nacional

Periodo

AÑO 2010

TASA DE CONGESTIÓN (1)

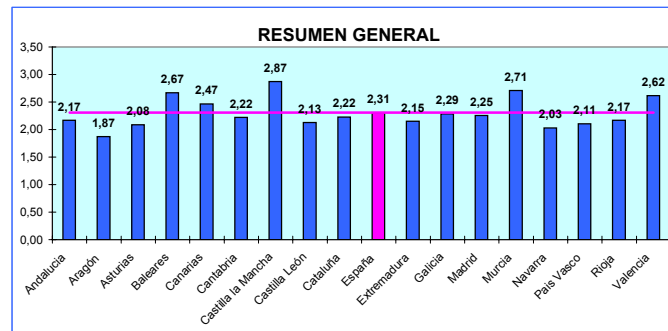
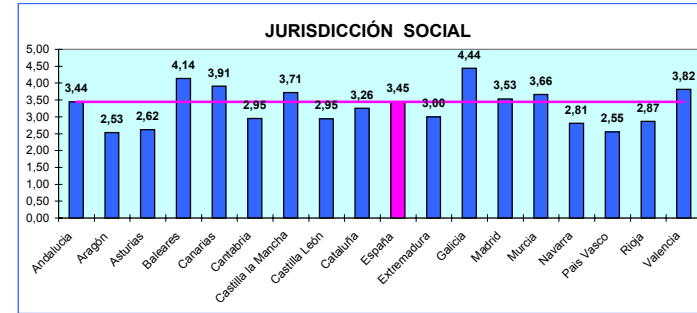
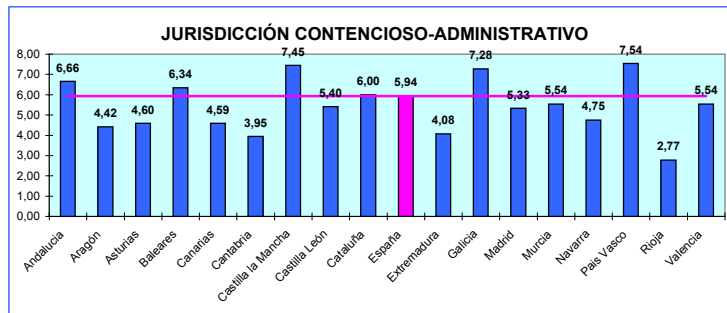
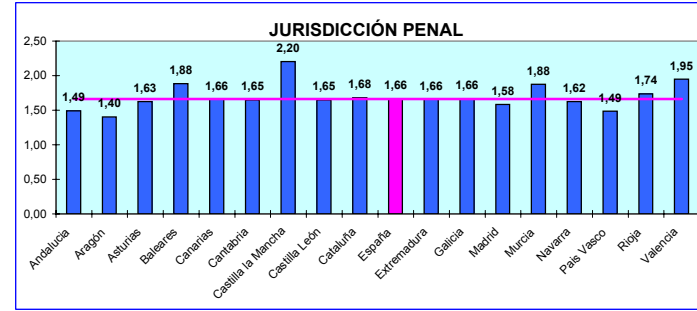
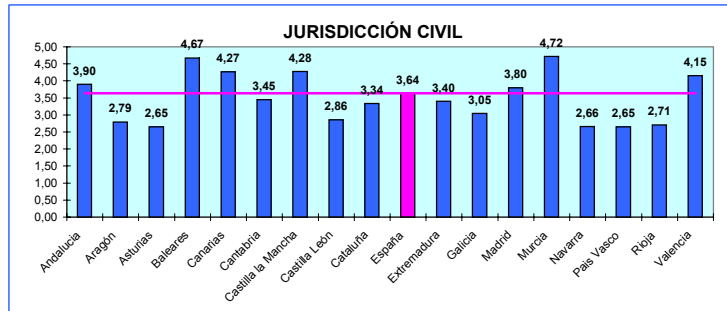

(1)RATIO (PENDIENTES INICIO + INGRESADOS)/RESUELTOS

■ Comunidades Autónomas — España

ACTIVIDAD JUDICIAL
Datos por Comunidad y media Nacional

Periodo
AÑO 2010

TASA DE LITIGIOSIDAD (1)

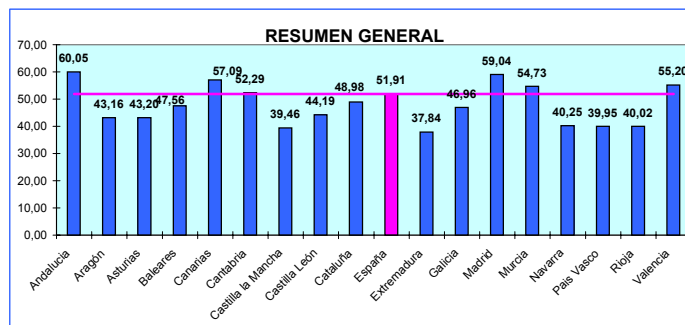
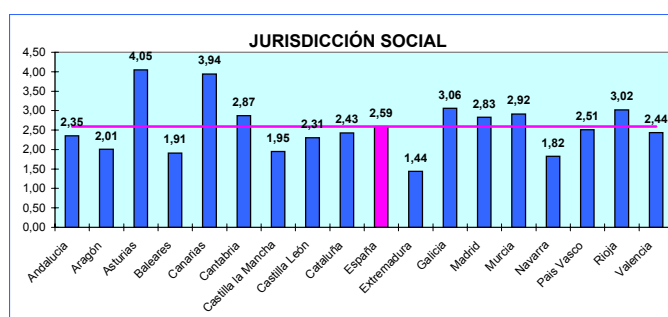
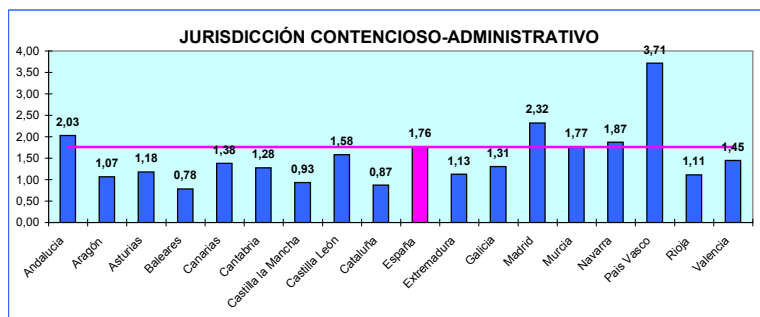
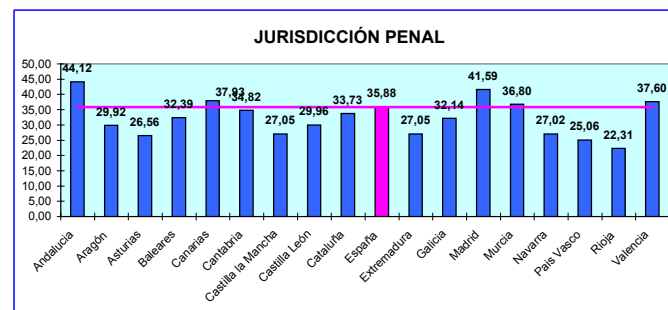
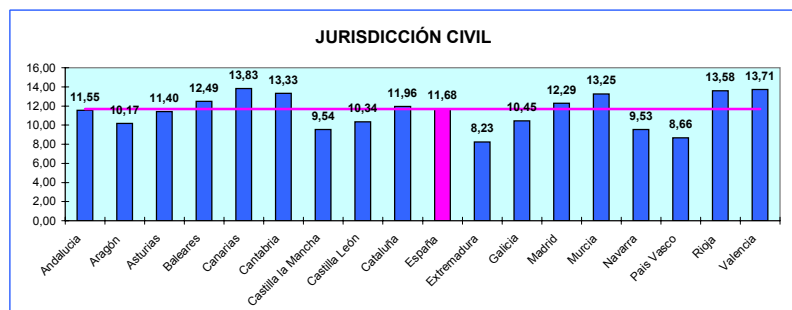

(1) Asuntos registrados por cada 1000 habitantes

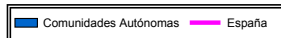



Mapas comparativos de los Tribunales Superiores de Justicia

PRIMER TRIMESTRE 2010

Tasa de Pendencia (Por TSJ y Jurisdicción)

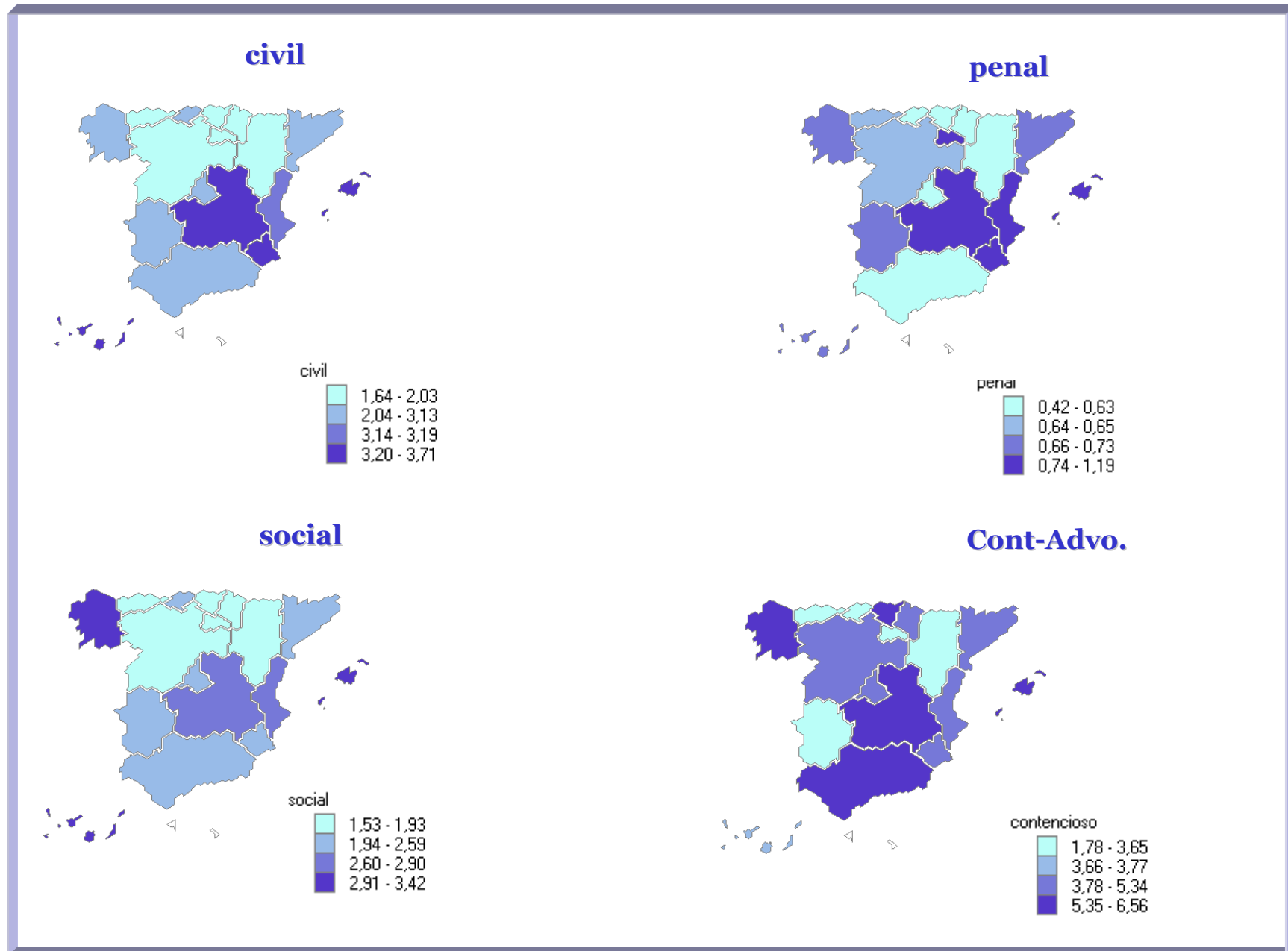

Tasa de Congestión (Por TSJ y Jurisdicción)

civil

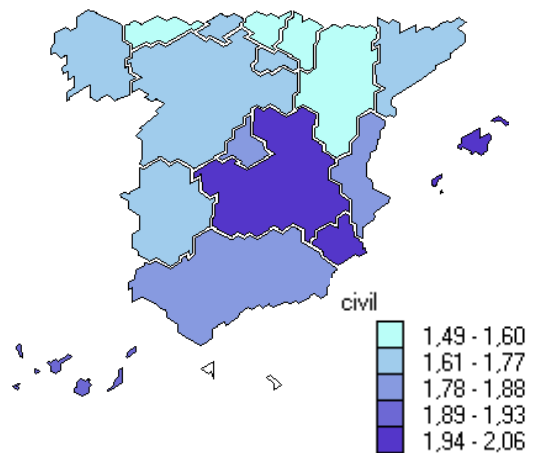

penal

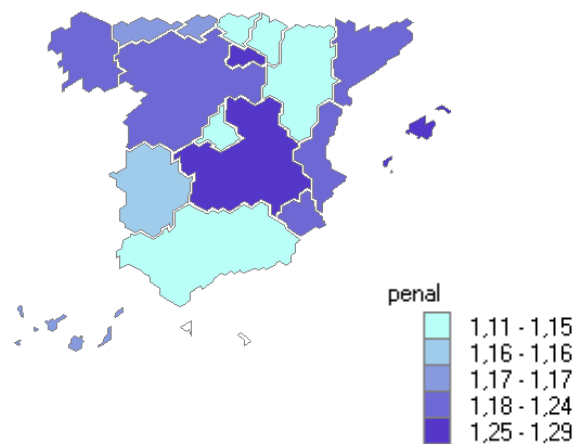

social

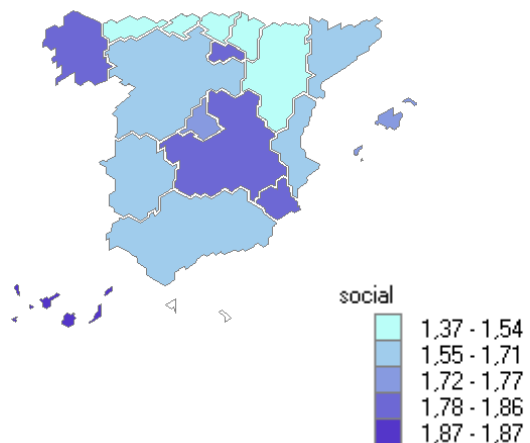

Cont-Advo.

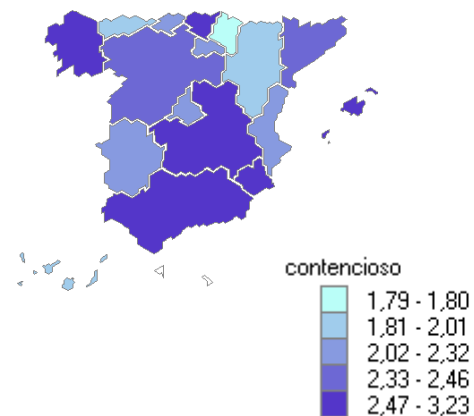

Tasa de Congestión (Por TSJ y Jurisdicción) TOTAL

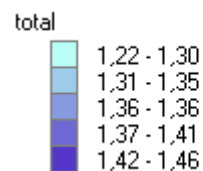
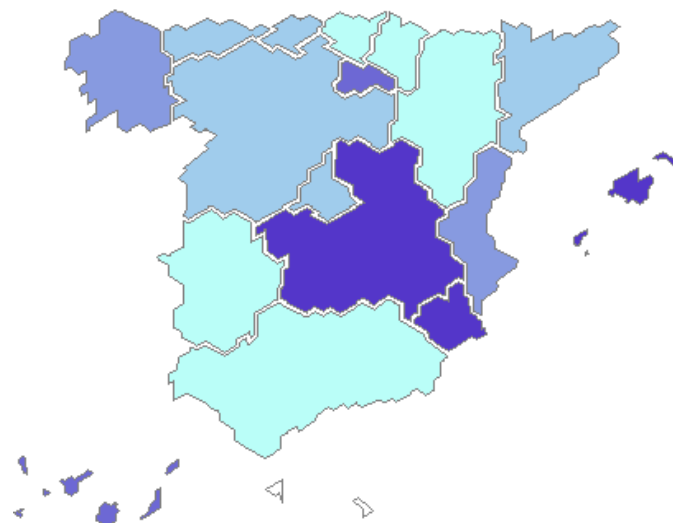

TSJ	Civil	Penal	Contencioso	Social	Total
Andalucía	3,90	1,49	6,66	3,44	2,17
Aragón	2,79	1,40	4,42	2,53	1,87
Asturias (Principado de)	2,65	1,63	4,60	2,62	2,08
Balears (Illes)	4,67	1,88	6,34	4,14	2,67
Canarias	4,27	1,66	4,59	3,91	2,47
Cantabria	3,45	1,65	3,95	2,95	2,22
Castilla - La Mancha	4,28	2,20	7,45	3,71	2,87
Castilla y León	2,86	1,65	5,40	2,95	2,13
Cataluña	3,34	1,68	6,00	3,26	2,22
Comunidad Valenciana	4,15	1,95	5,54	3,82	2,62
Extremadura	3,40	1,66	4,08	3,00	2,15
Galicia	3,05	1,66	7,28	4,44	2,29
Madrid (Comunidad de)	3,80	1,58	5,33	3,53	2,25
Murcia (Región de)	4,72	1,88	5,54	3,66	2,71
Navarra (Comunidad Foral)	2,66	1,62	4,75	2,81	2,03
País Vasco	2,65	1,49	7,54	2,55	2,11
Rioja (La)	2,71	1,74	2,77	2,87	2,17

Tasa de Pendencia (Por TSJ y Jurisdicción) TOTAL

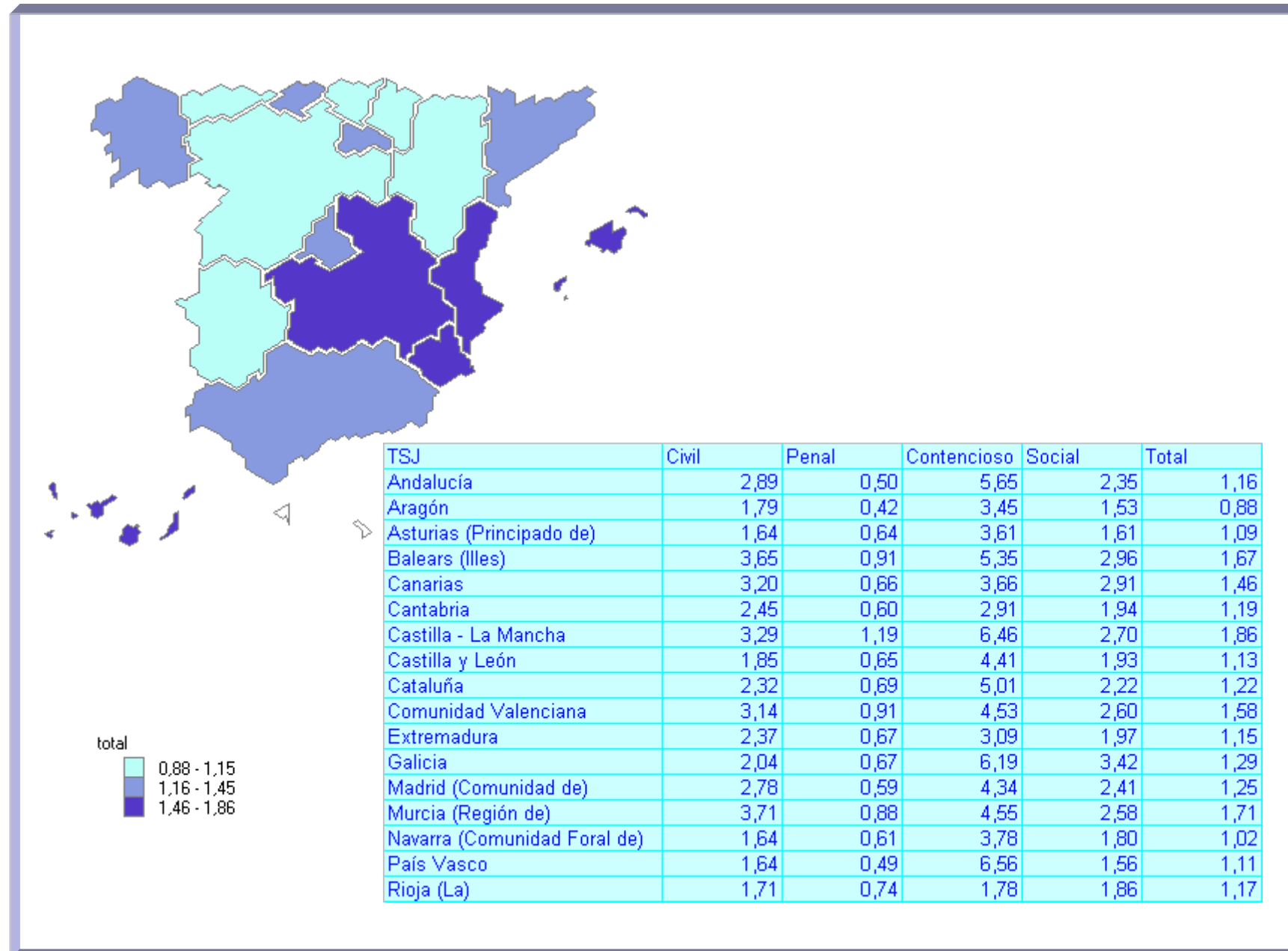

Tasa de Resolución (Por TSJ y Jurisdicción)

Civil

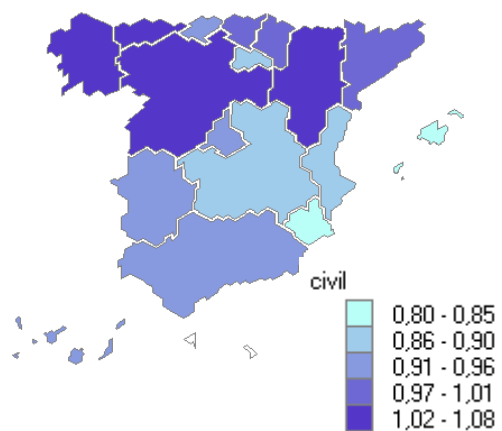

Penal

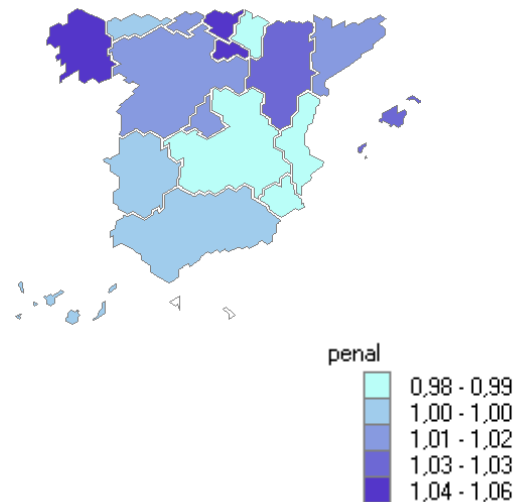

Social

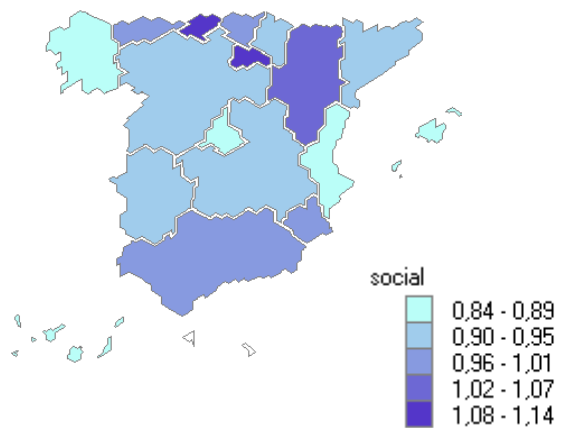

Cont-Advo.

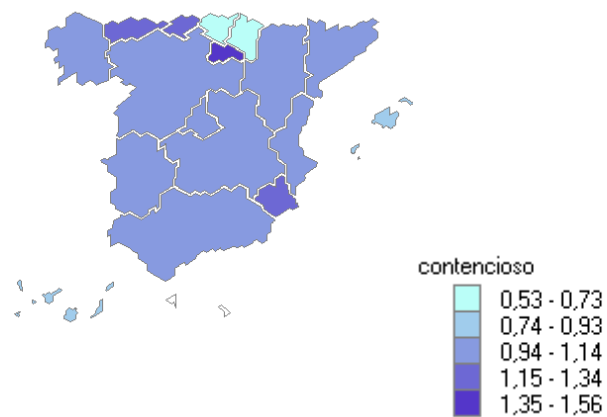

Tasa de Resolución (Por TSJ y Jurisdicción) TOTAL

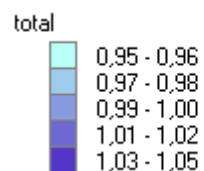
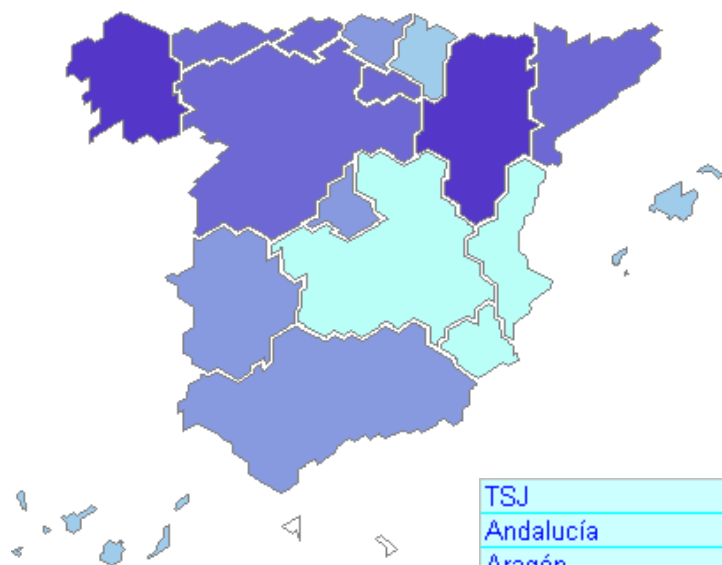

TSJ	Civil	Penal	Contencioso	Social	Total
Andalucía	0,92	1,01	0,95	0,96	0,99
Aragón	1,08	1,04	1,11	1,04	1,05
Asturias (Principado de)	1,03	1,01	1,16	0,97	1,01
Baleares (Illes)	0,85	1,03	0,92	0,84	0,97
Canarias	0,93	1,00	0,94	0,88	0,97
Cantabria	0,95	1,02	1,24	1,09	1,01
Castilla - La Mancha	0,89	0,98	0,99	0,90	0,96
Castilla y León	1,03	1,02	0,99	0,95	1,02
Cataluña	0,98	1,02	0,98	0,95	1,01
Comunidad Valenciana	0,87	0,99	0,99	0,86	0,96
Extremadura	0,96	1,00	1,05	0,91	0,99
Galicia	1,06	1,05	1,06	0,89	1,04
Madrid (Comunidad de)	0,92	1,02	1,08	0,87	0,99
Murcia (Región de)	0,80	0,99	1,25	0,96	0,95
Navarra (Comunidad Foral de)	1,01	0,98	0,66	0,92	0,97
País Vasco	1,01	1,06	0,53	0,99	1,00
Rioja (La)	0,88	1,05	1,56	1,14	1,01



Gráficos comparativos de Provincias

(NO INCLUIDOS DATOS DEL TRIBUNAL SUPREMO, AUDIENCIA NACIONAL Y TRIBUNALES SUPERIORES DE JUSTICIA)

Primer Trimestre 2010

TASA DE PENDENCIA - TOTAL

PRIMER TRIMESTRE 2010

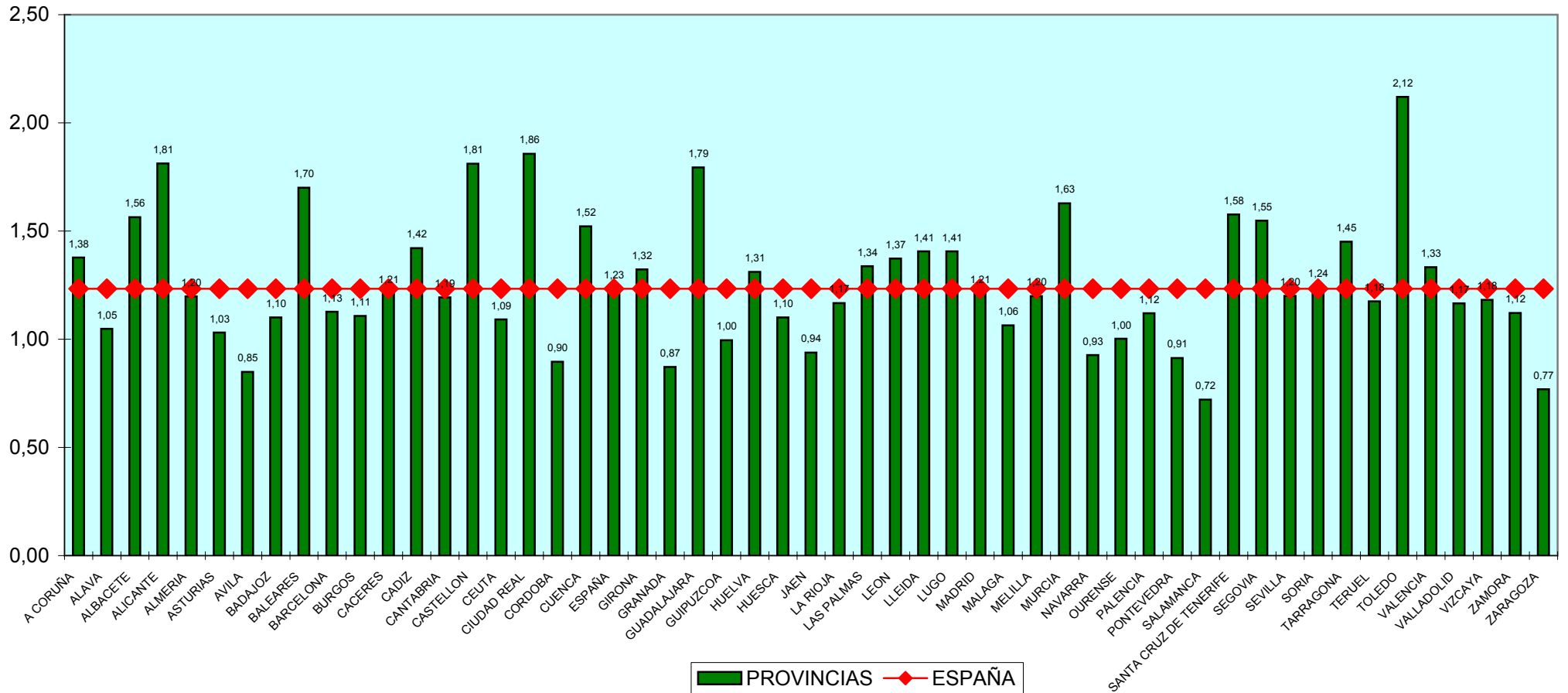

TASA DE PENDENCIA - CIVIL

PRIMER TRIMESTRE 2010

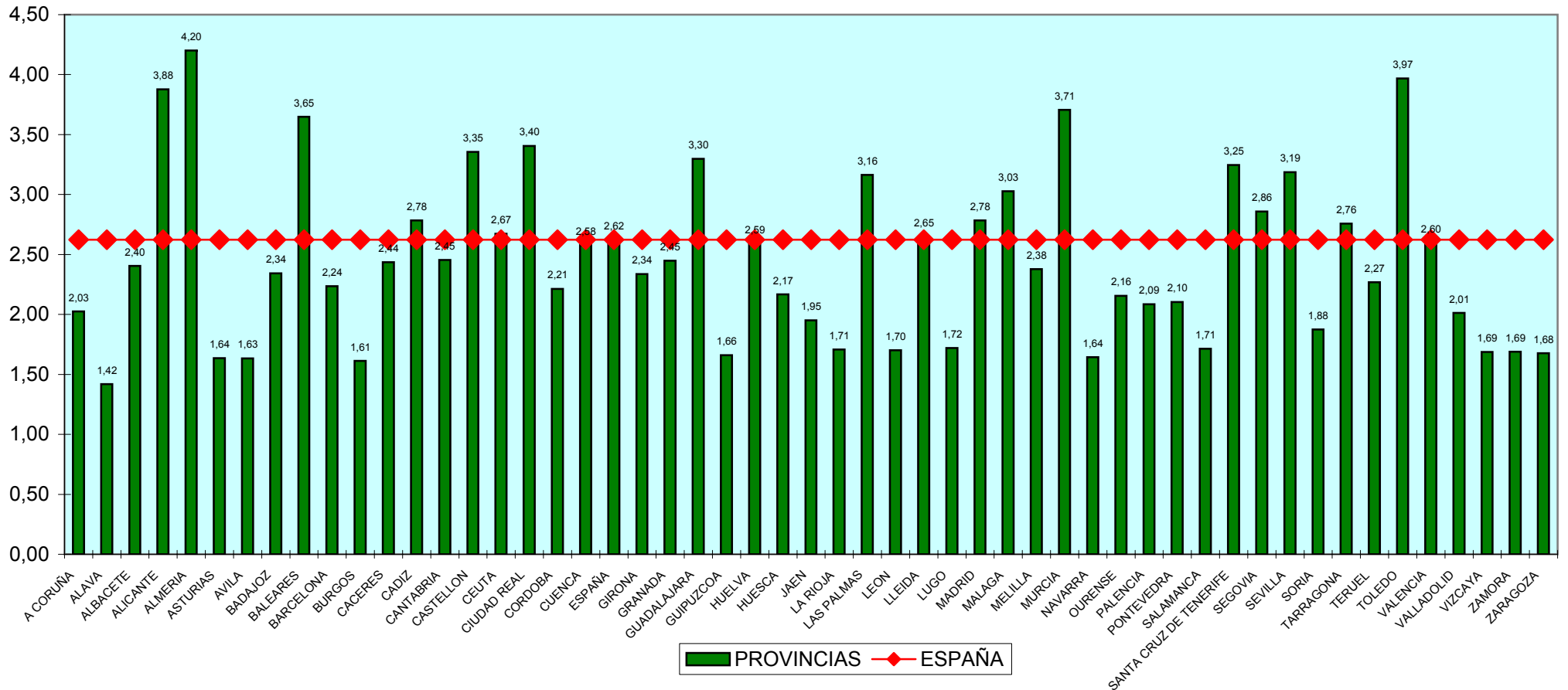

TASA DE PENDENCIA - PENAL

PRIMER TRIMESTRE 2010

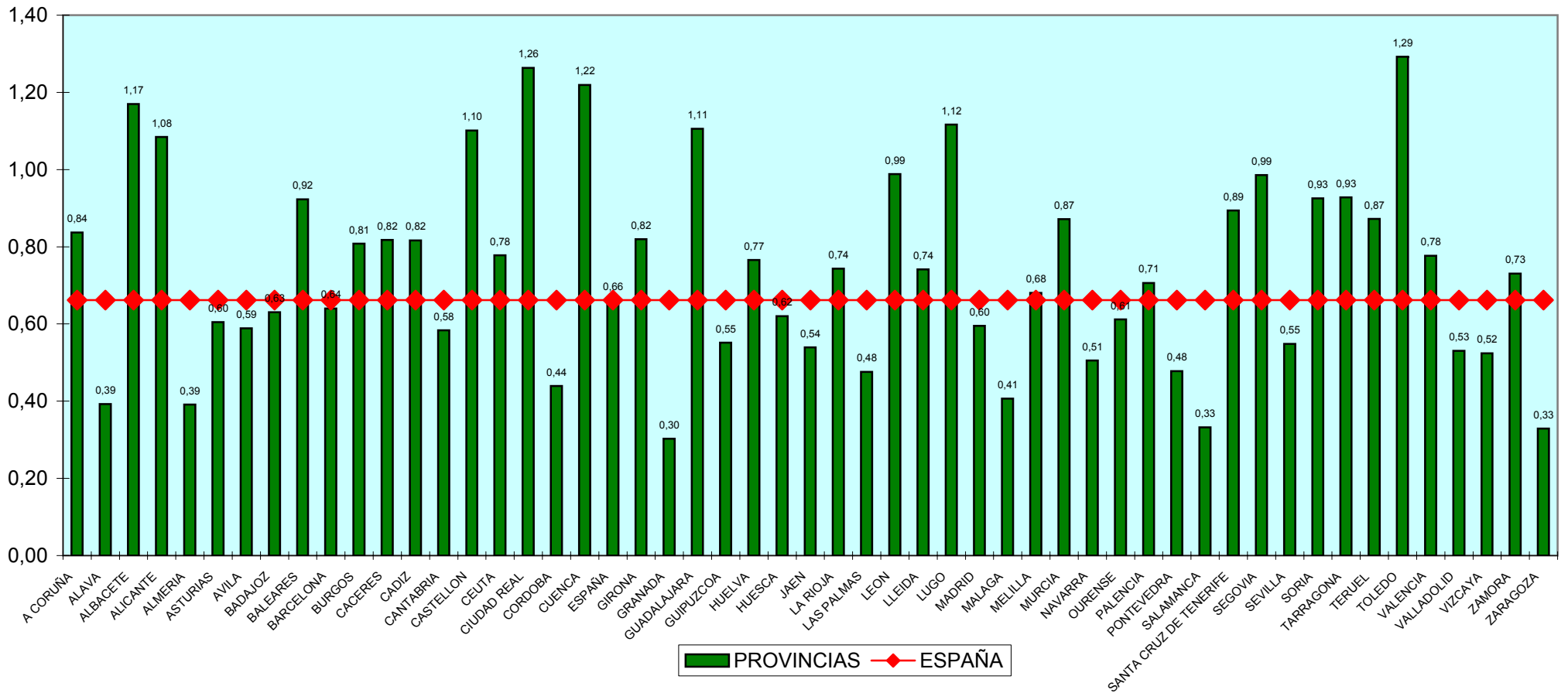

TASA DE PENDENCIA - SOCIAL

PRIMER TRIMESTRE 2010

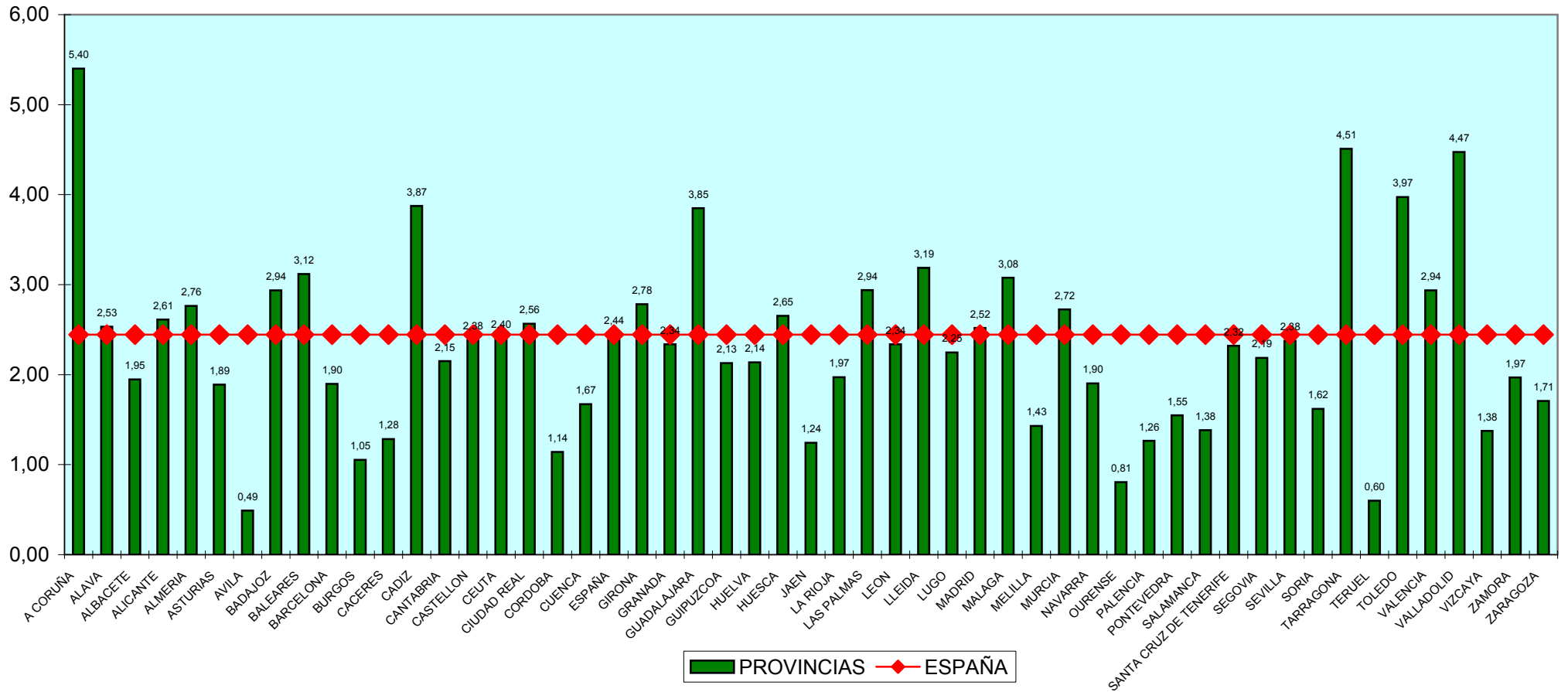

TASA DE PENDENCIA - CONTENCIOSO

PRIMER TRIMESTRE 2010

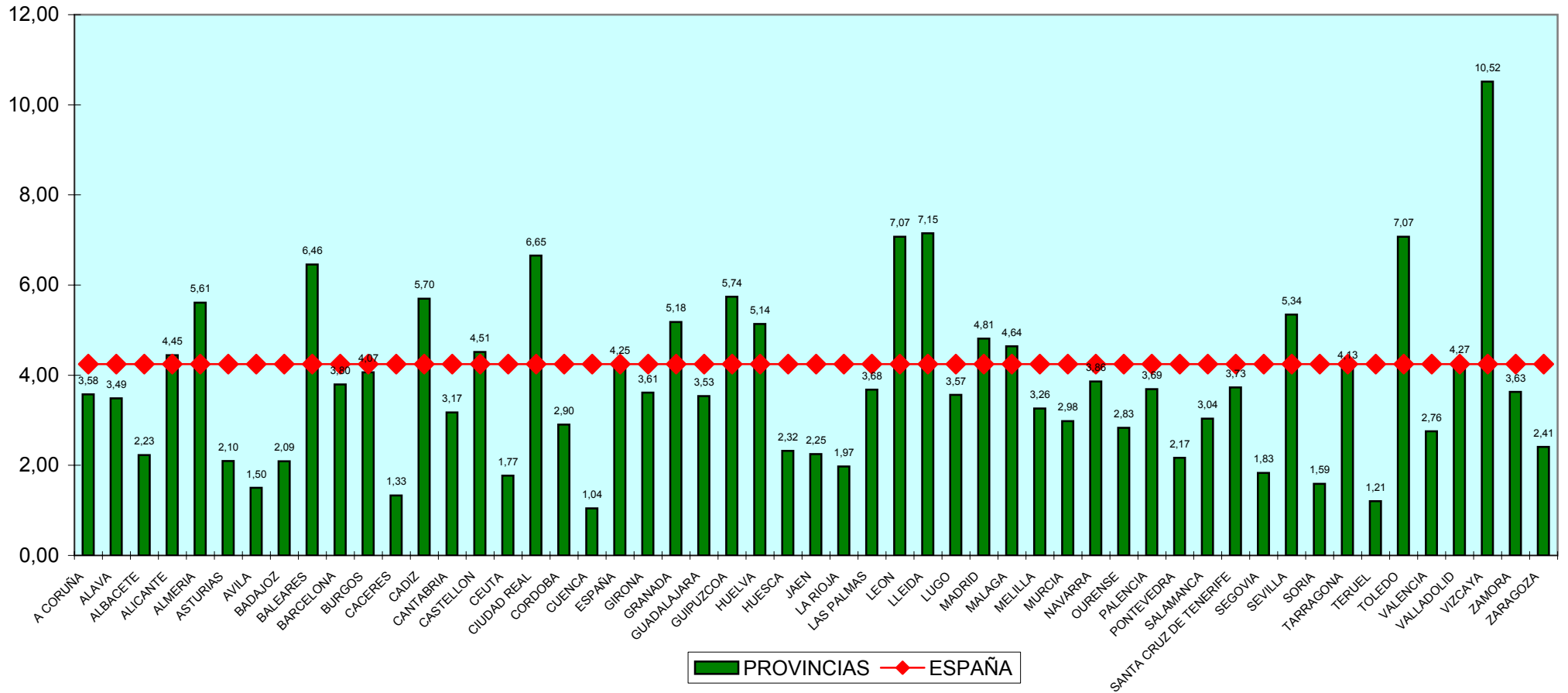

TASA DE RESOLUCIÓN - TOTAL

PRIMER TRIMESTRE 2010

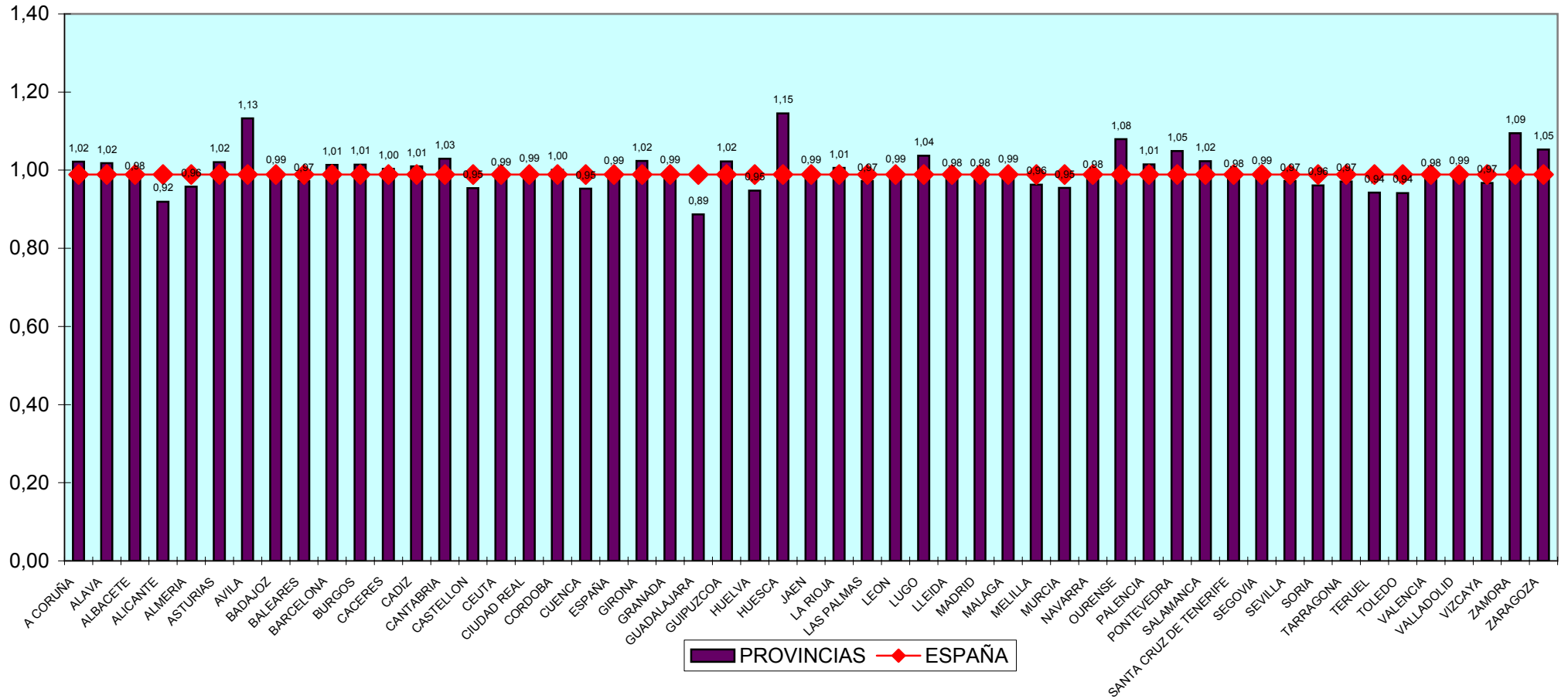

TASA DE RESOLUCIÓN - CIVIL

PRIMER TRIMESTRE 2010

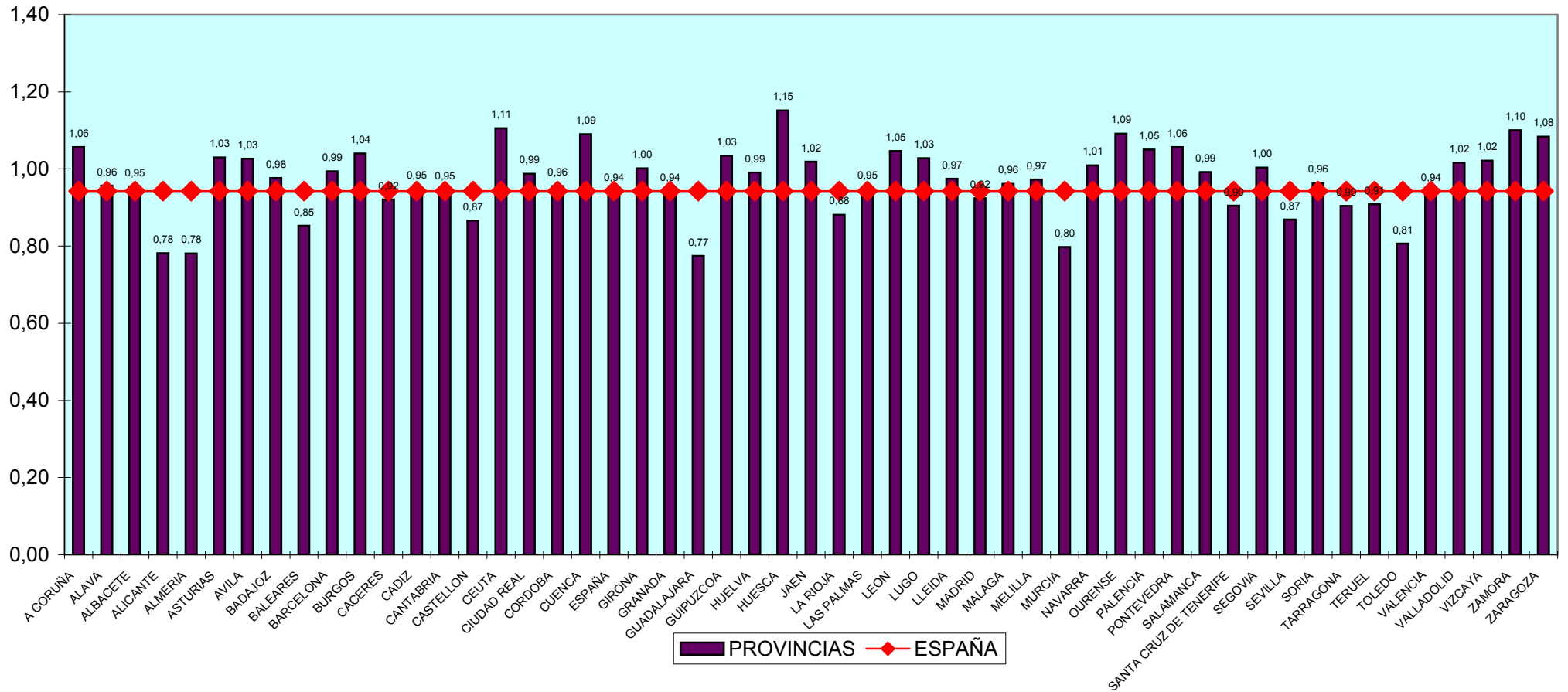

TASA DE RESOLUCIÓN - PENAL

PRIMER TRIMESTRE 2010

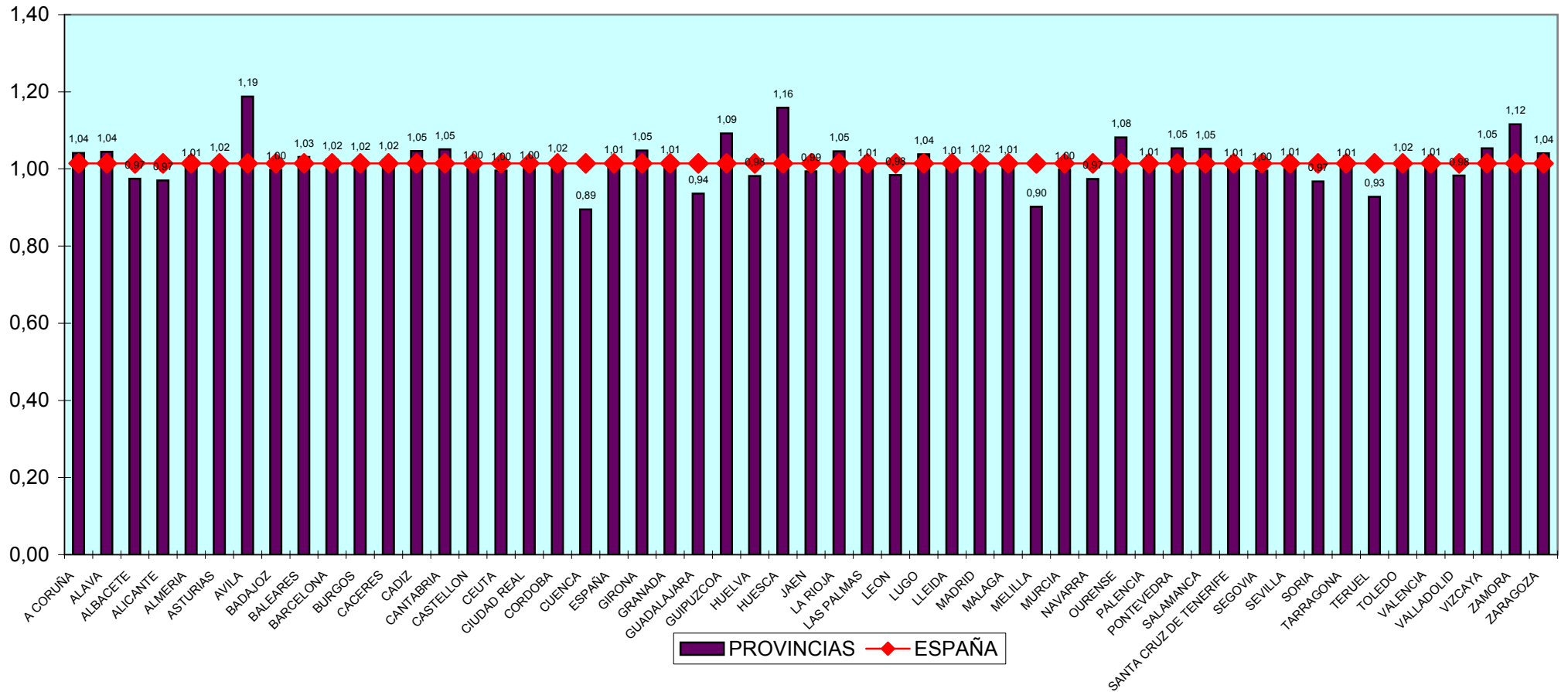

TASA DE RESOLUCIÓN- SOCIAL

PRIMER TRIMESTRE 2010

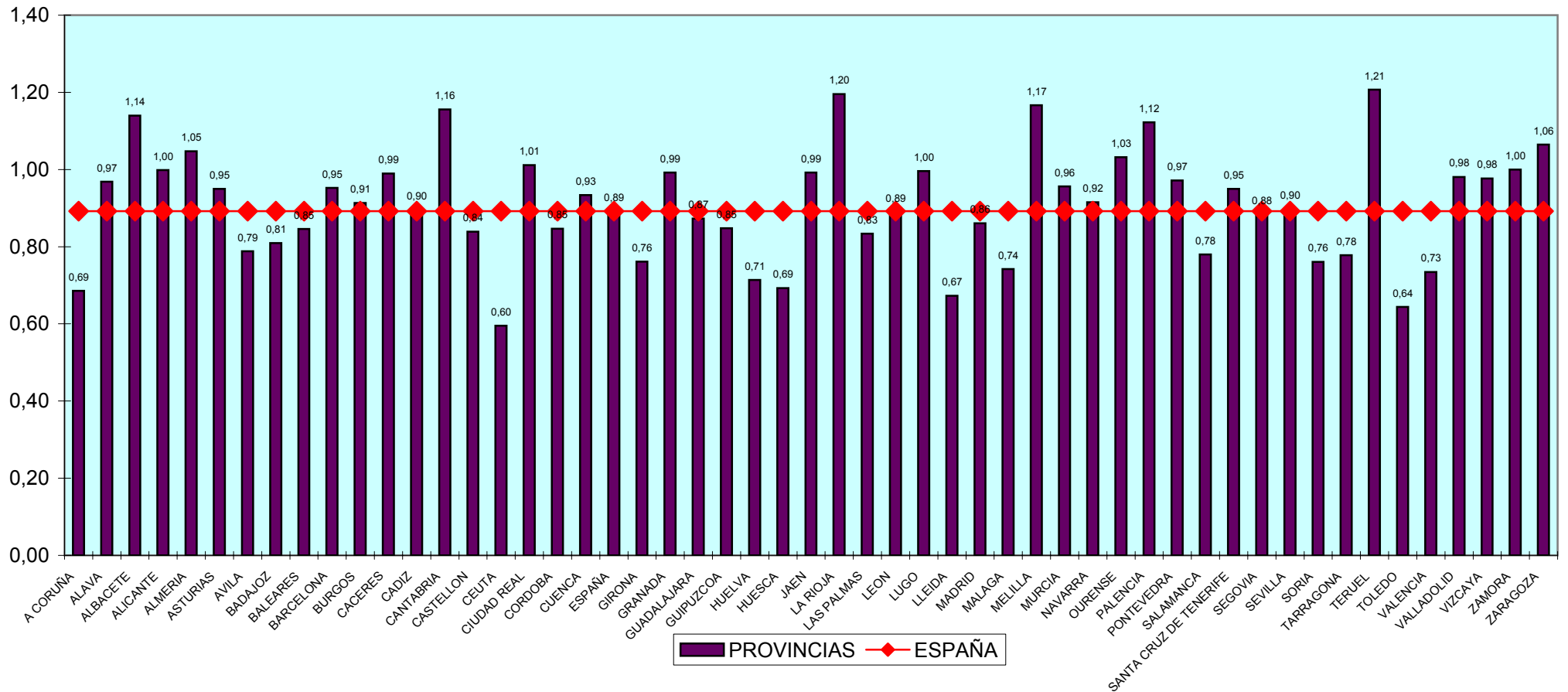

TASA DE RESOLUCIÓN - CONTENCIOSO

PRIMER TRIMESTRE 2010

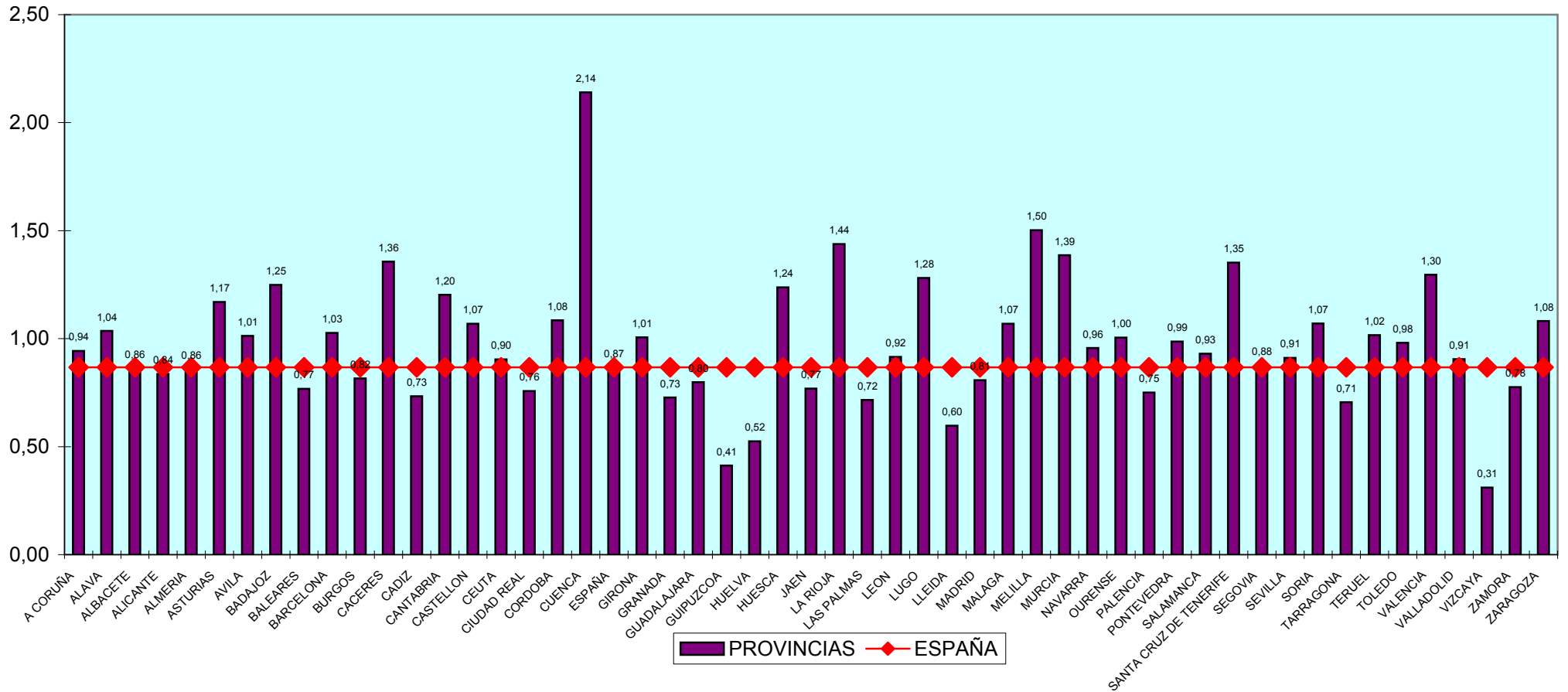

TASA DE SENTENCIA - TOTAL

PRIMER TRIMESTRE 2010

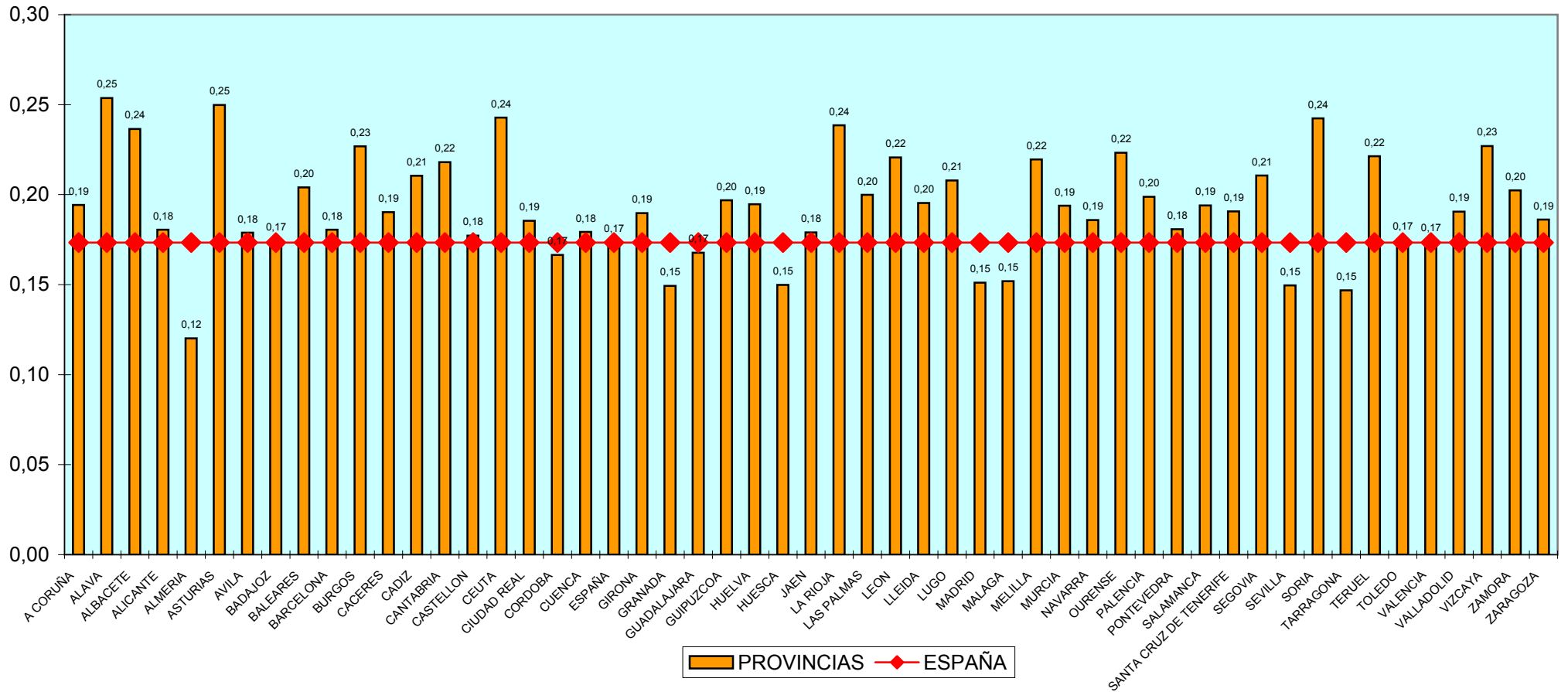

TASA DE SENTENCIA - CIVIL

PRIMER TRIMESTRE 2010

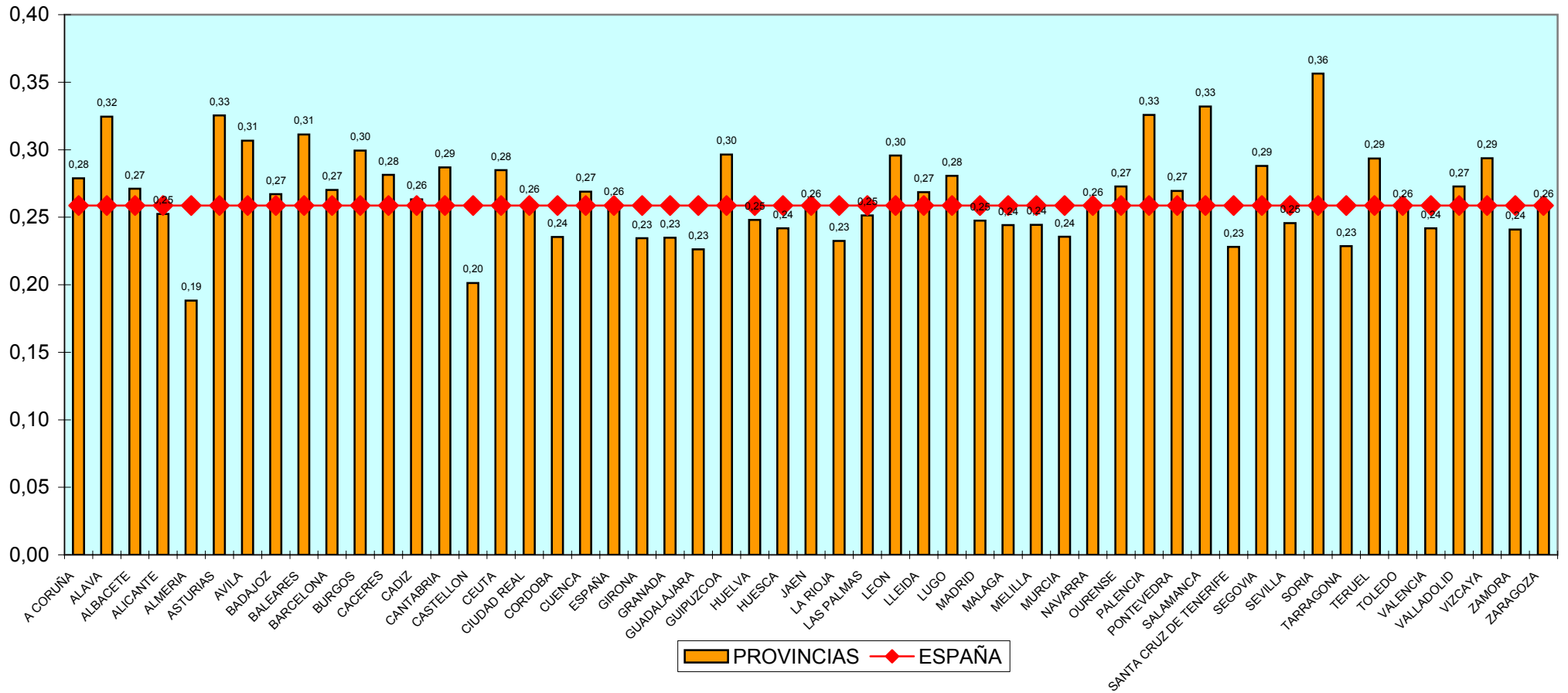

TASA DE SENTENCIAS- PENAL

PRIMER TRIMESTRE 2010

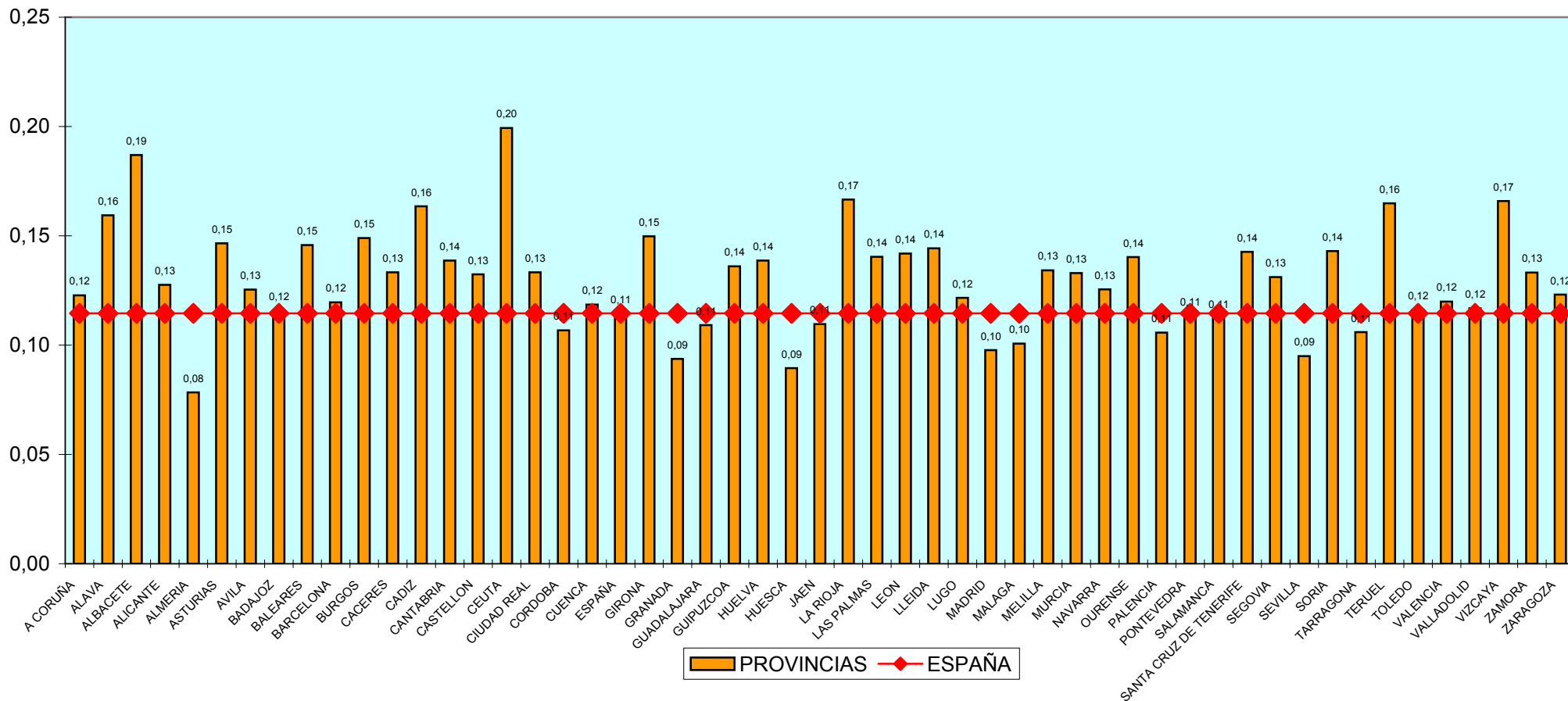

TASA DE SENTENCIAS - SOCIAL

PRIMER TRIMESTRE 2010

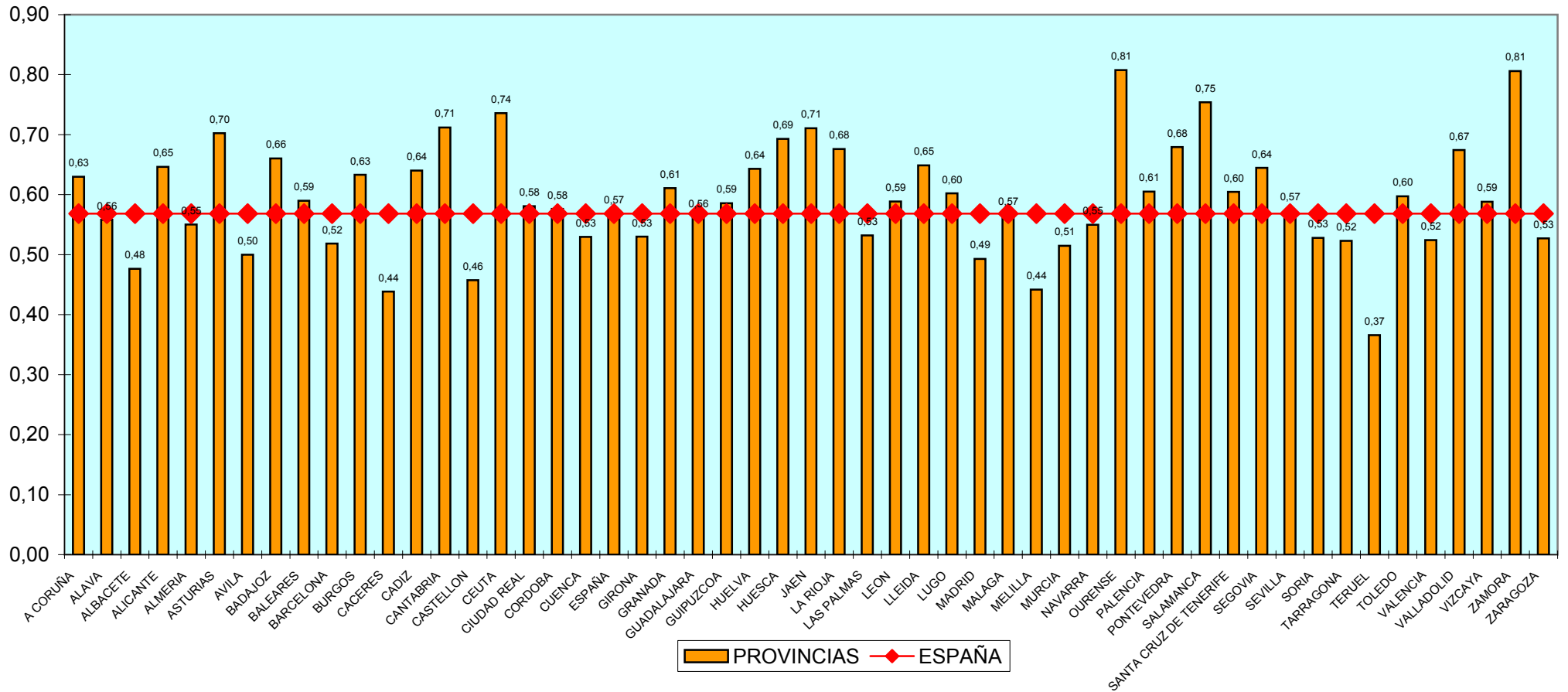

TASA DE SENTENCIAS- CONTENCIOSO

PRIMER TRIMESTRE 2010

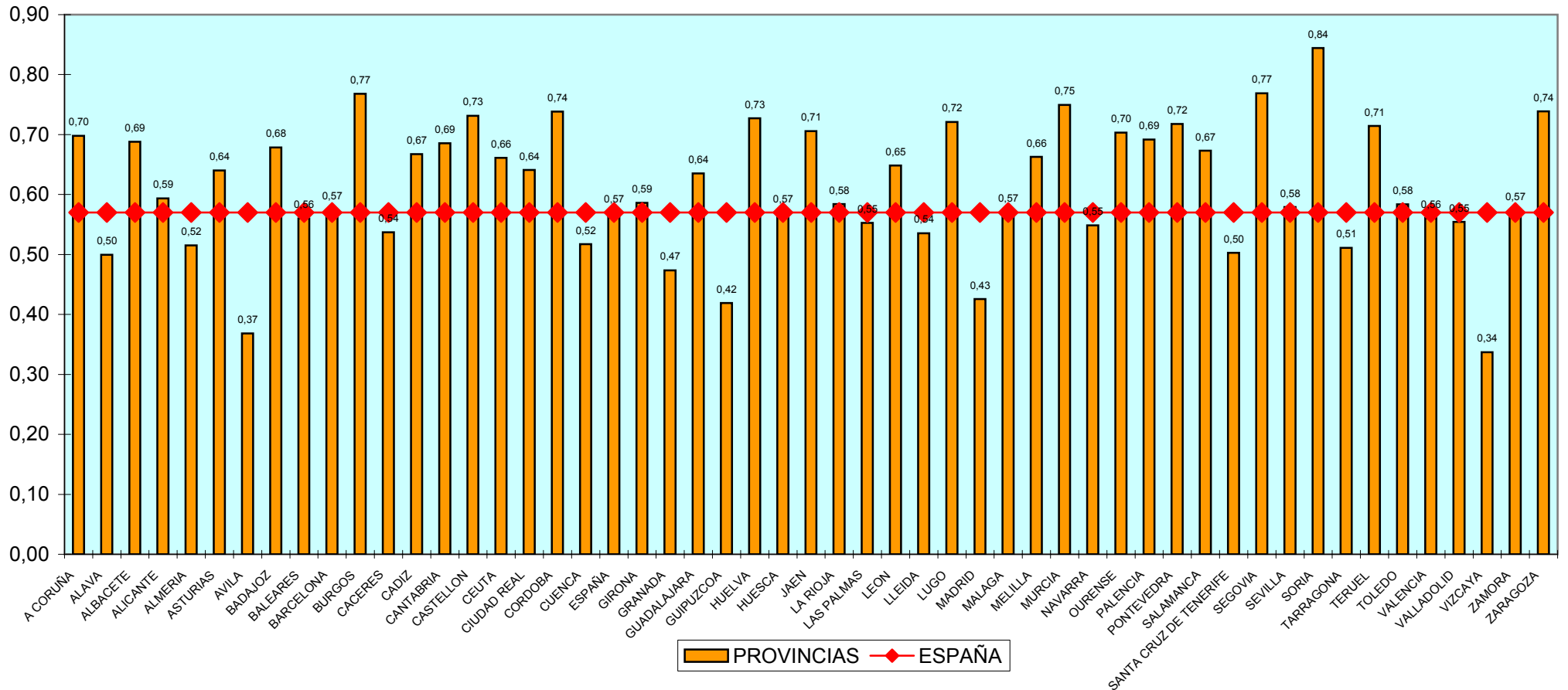

TASA DE CONGESTIÓN - TOTAL

PRIMER TRIMESTRE 2010

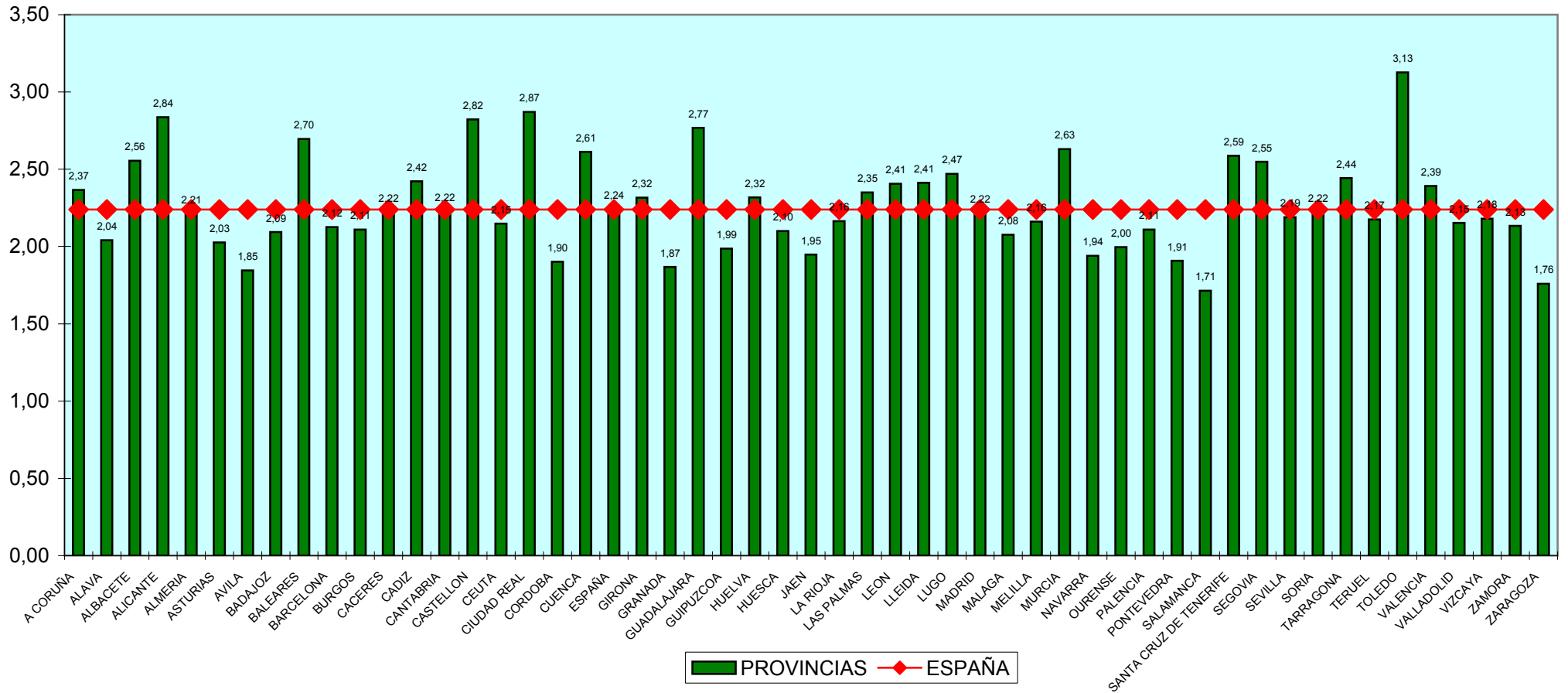

TASA DE CONGESTIÓN - CIVIL

PRIMER TRIMESTRE 2010

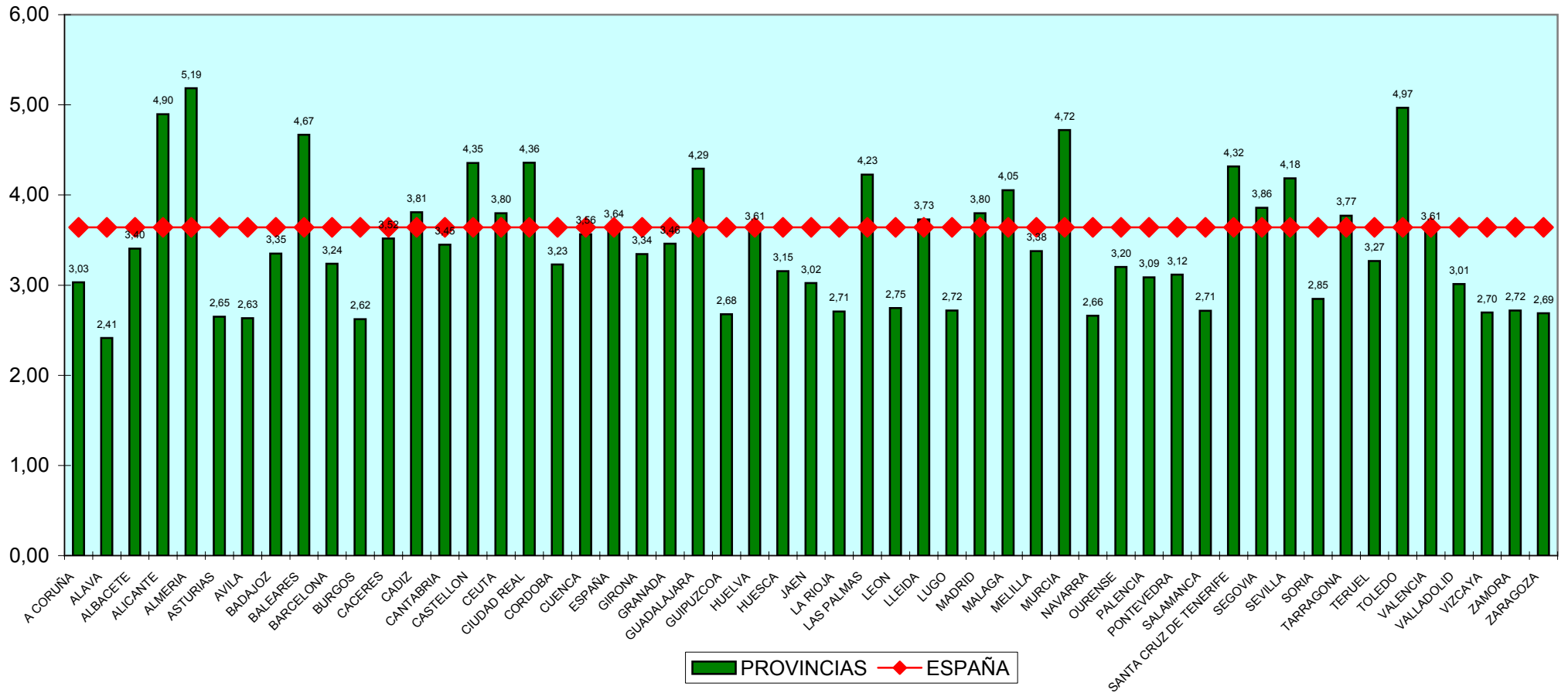

TASA DE CONGESTIÓN - PENAL

PRIMER TRIMESTRE 2010

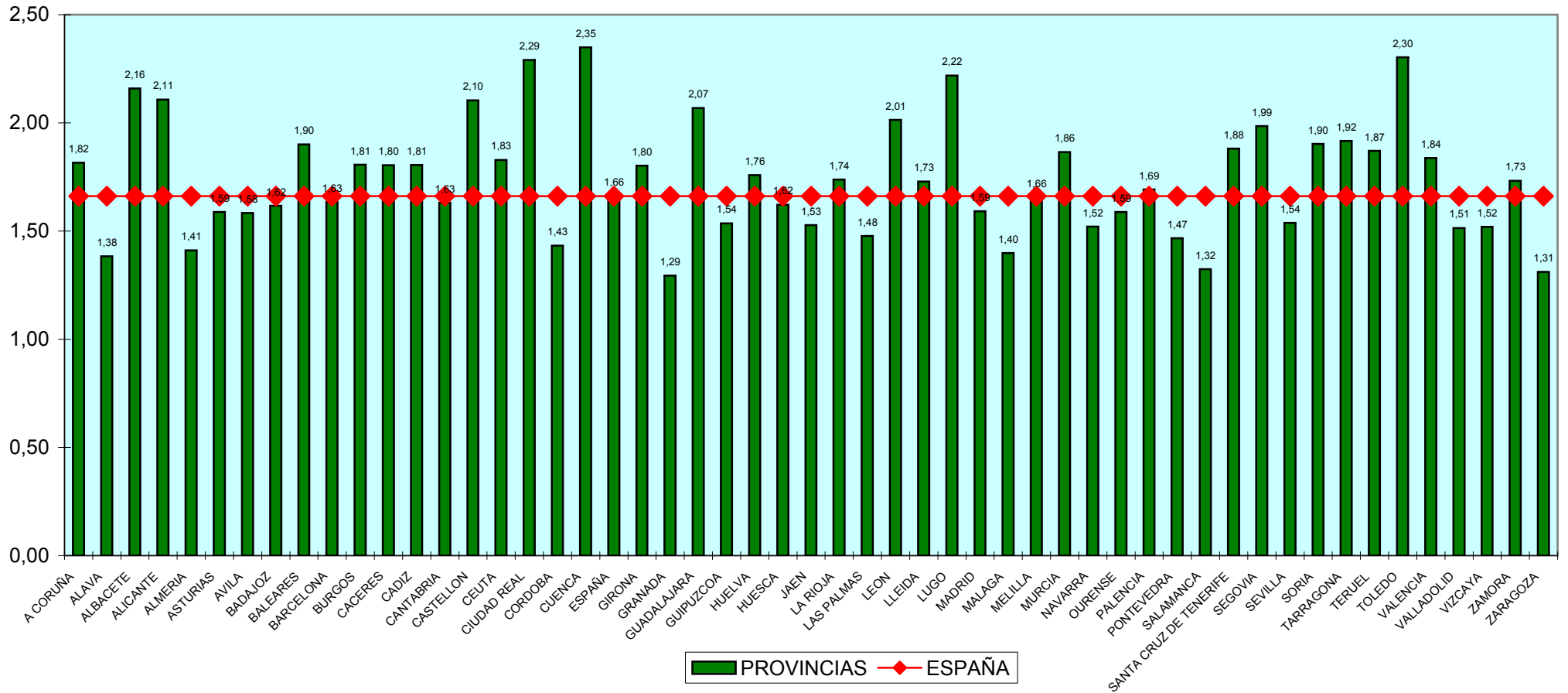

TASA DE CONGESTIÓN - CONTENCIOSO ADMINISTRATIVO

PRIMER TRIMESTRE 2010

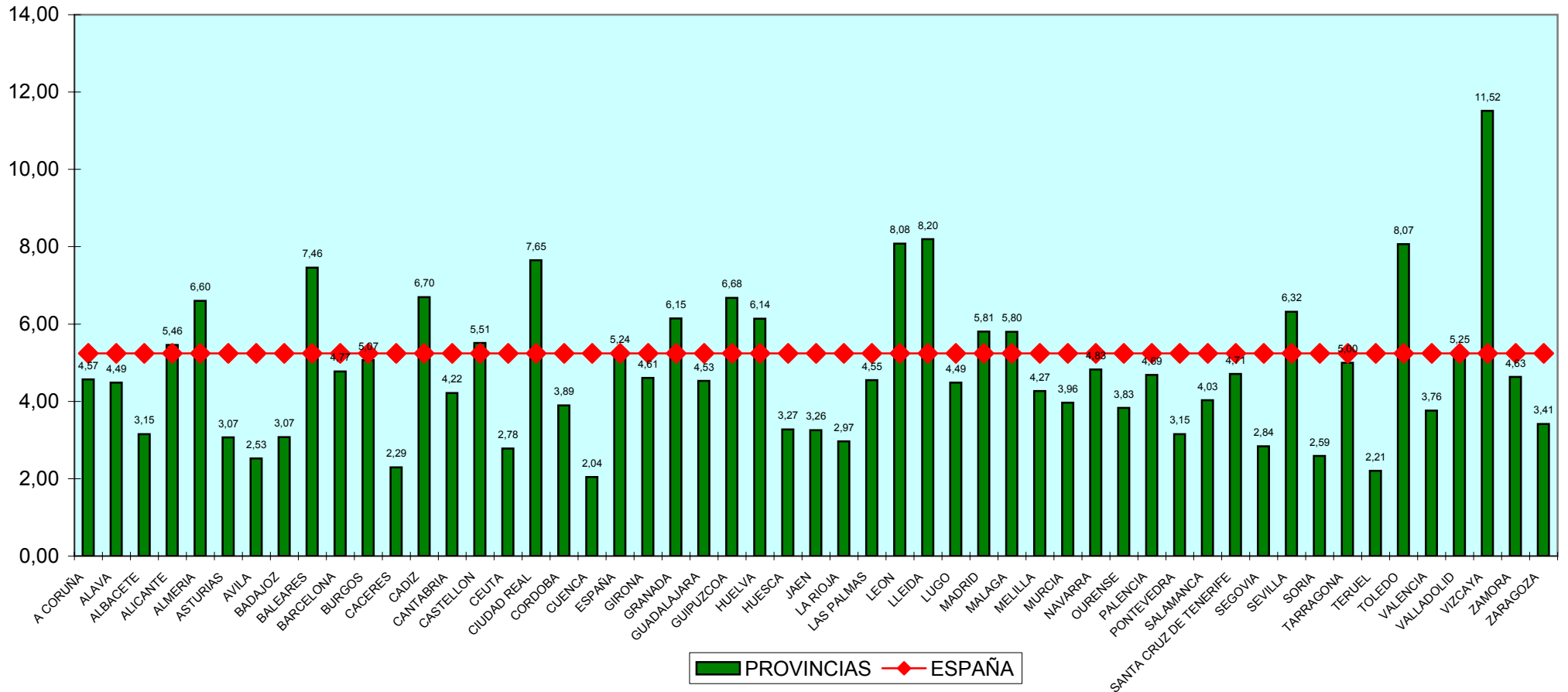

TASA DE CONGESTIÓN - SOCIAL

PRIMER TRIMESTRE 2010

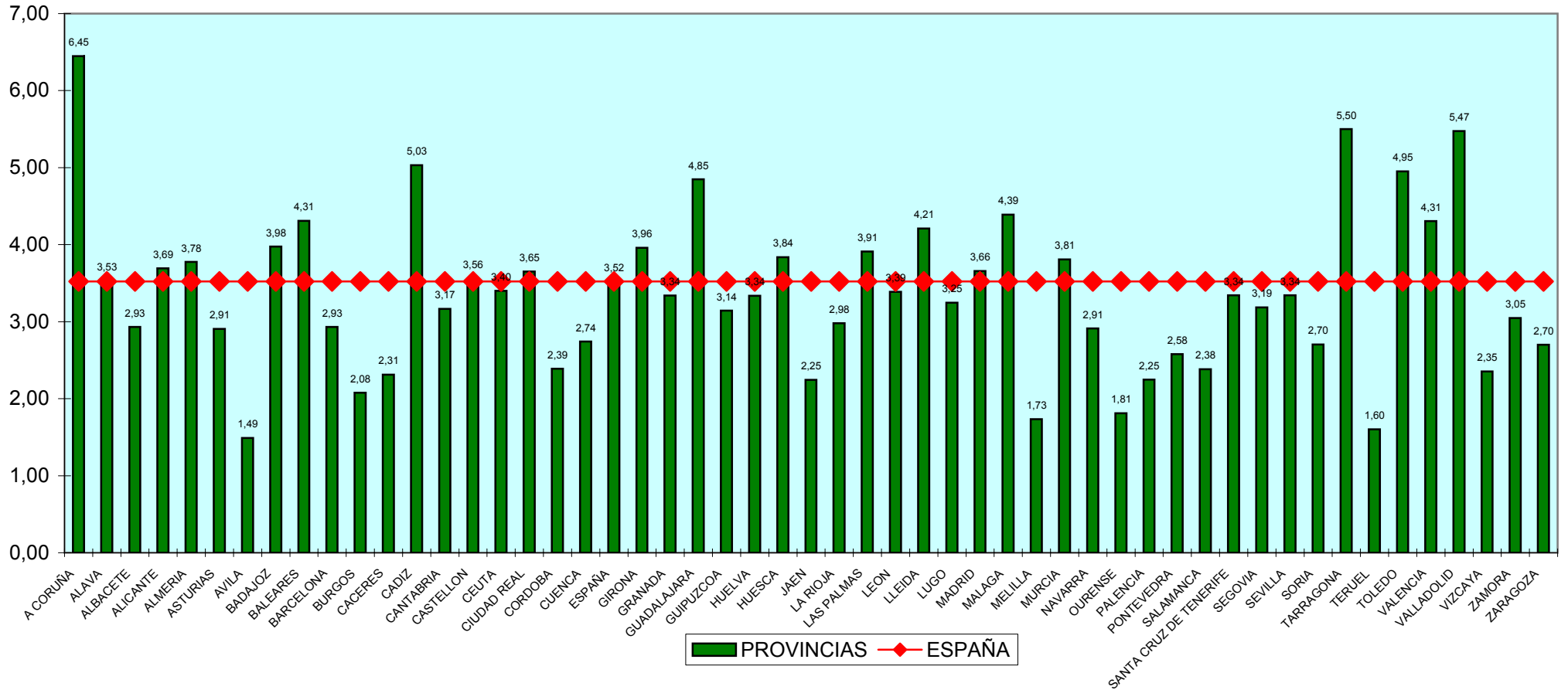

TASA DE LITIGIOSIDAD- TOTAL

PRIMER TRIMESTRE 2010

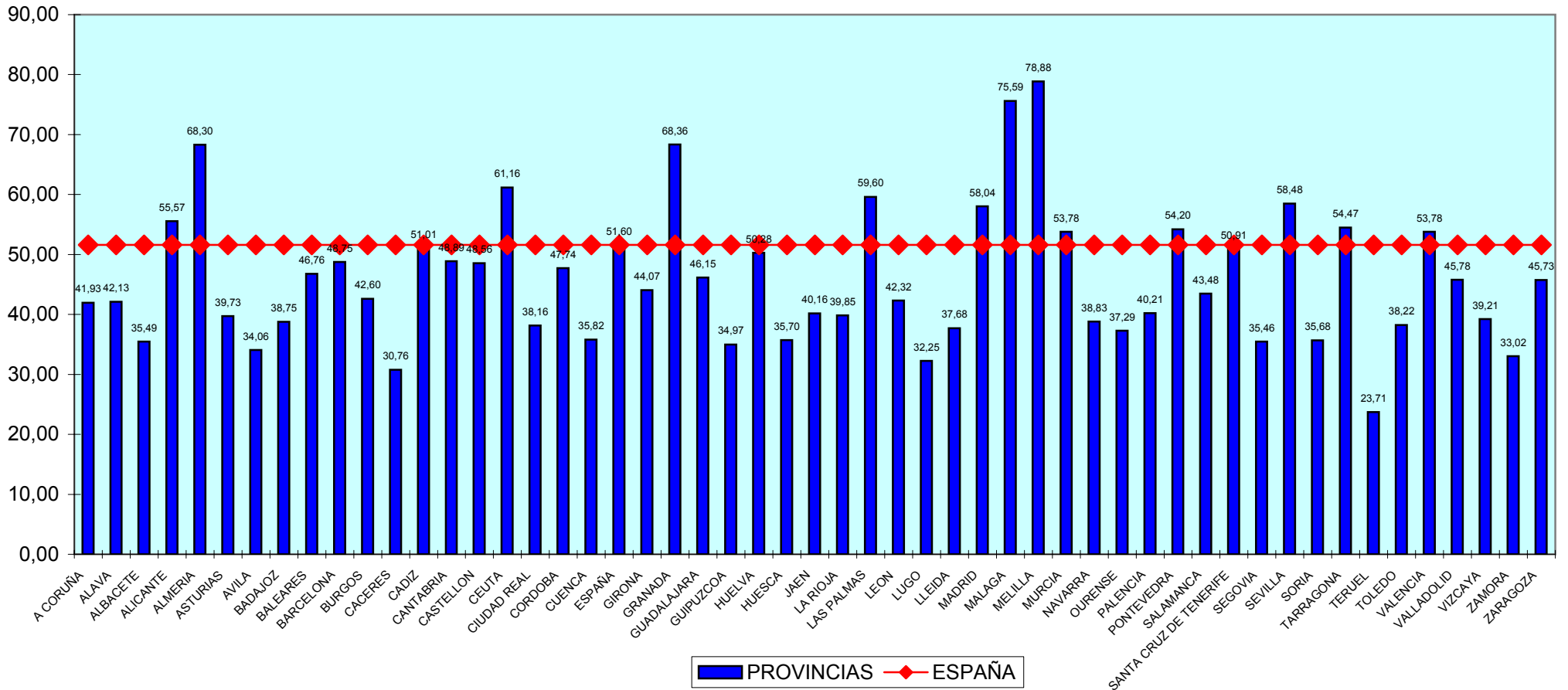

TASA DE LITIGIOSIDAD- CIVIL

PRIMER TRIMESTRE 2010

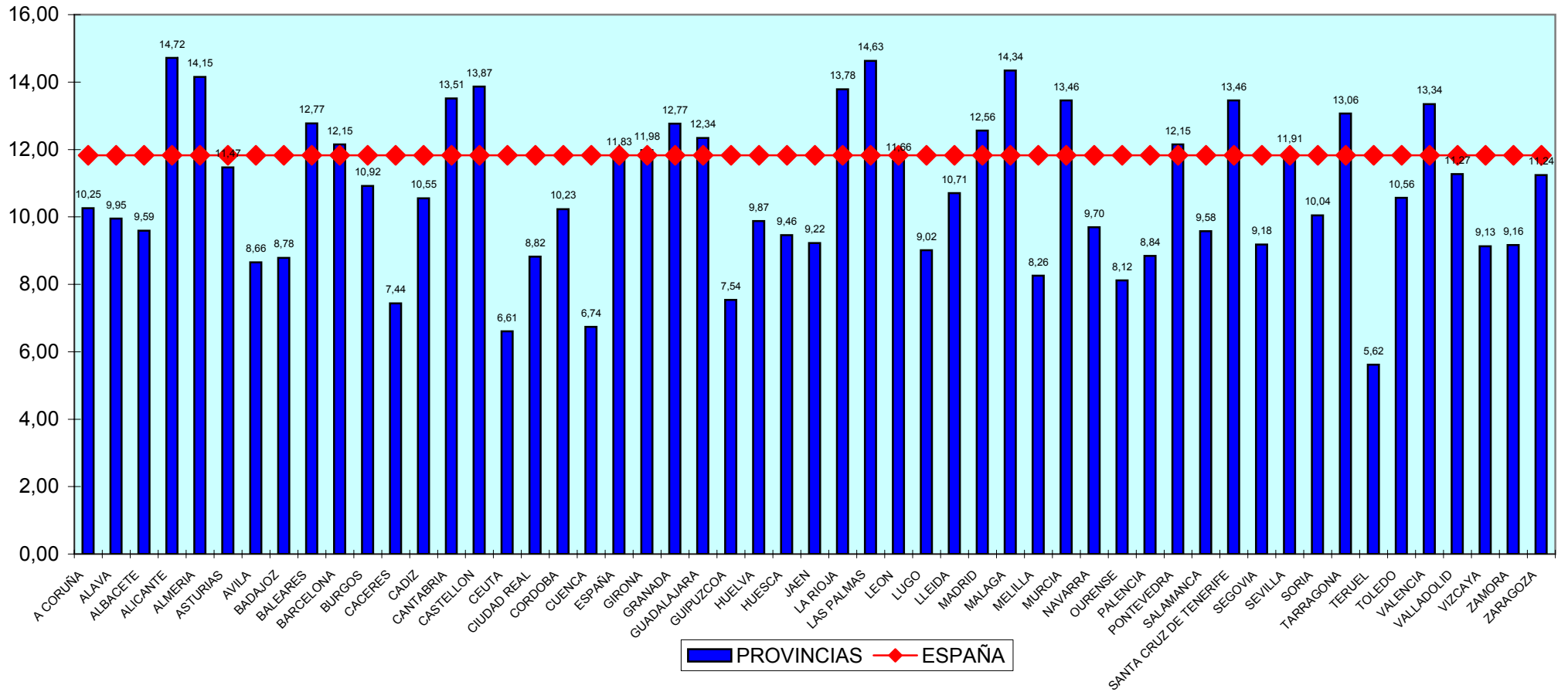

TASA DE LITIGIOSIDAD - PENAL

PRIMER TRIMESTRE 2010

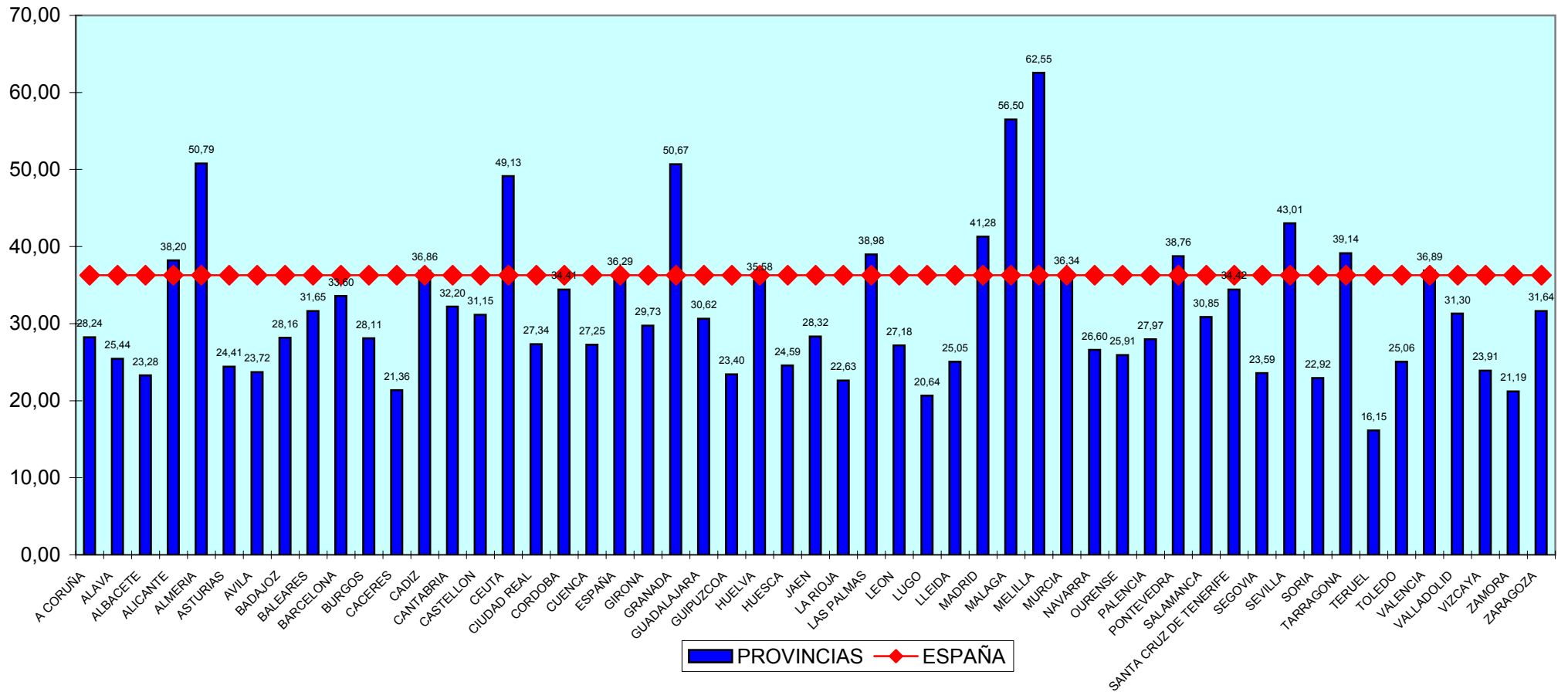

TASA DE LITIGIOSIDAD - SOCIAL

PRIMER TRIMESTRE 2010

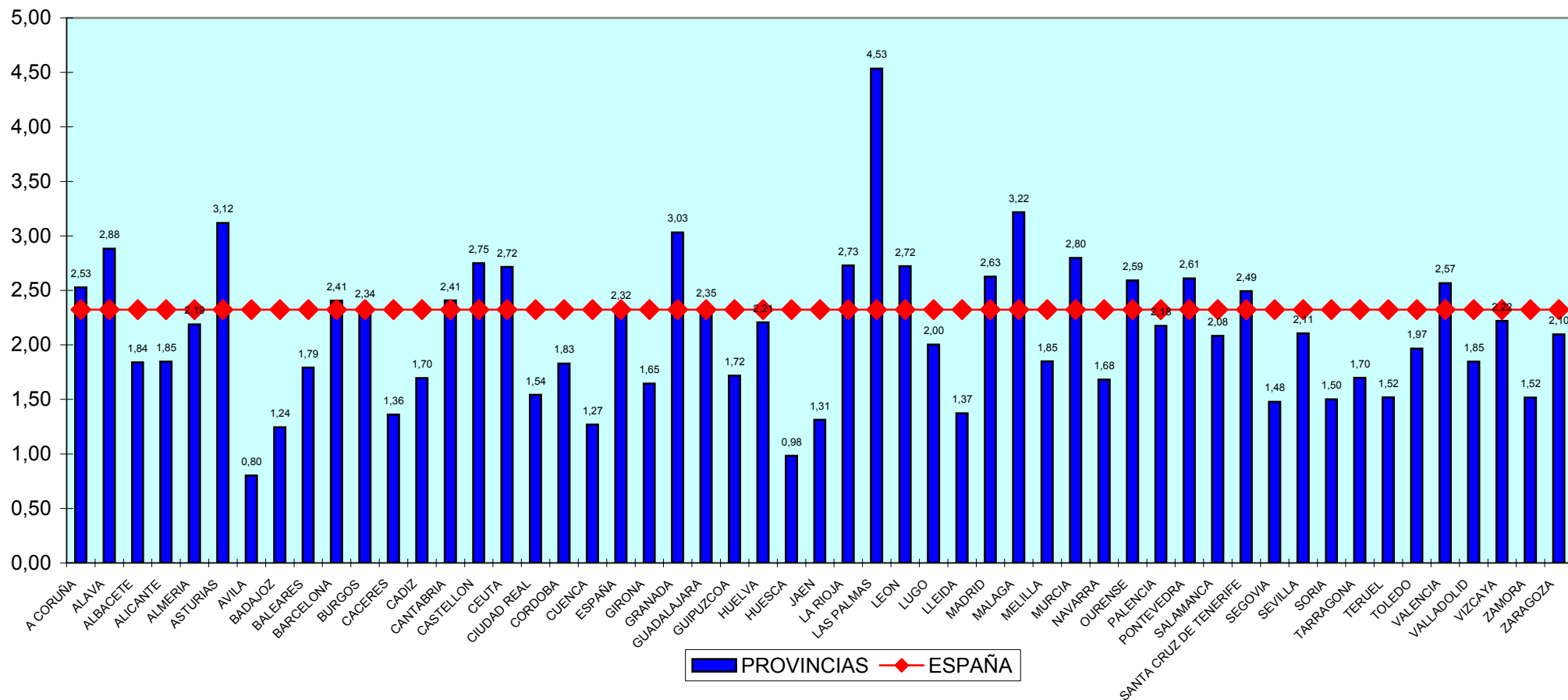

TASA DE LITIGIOSIDAD - CONTENCIOSO

PRIMER TRIMESTRE 2010

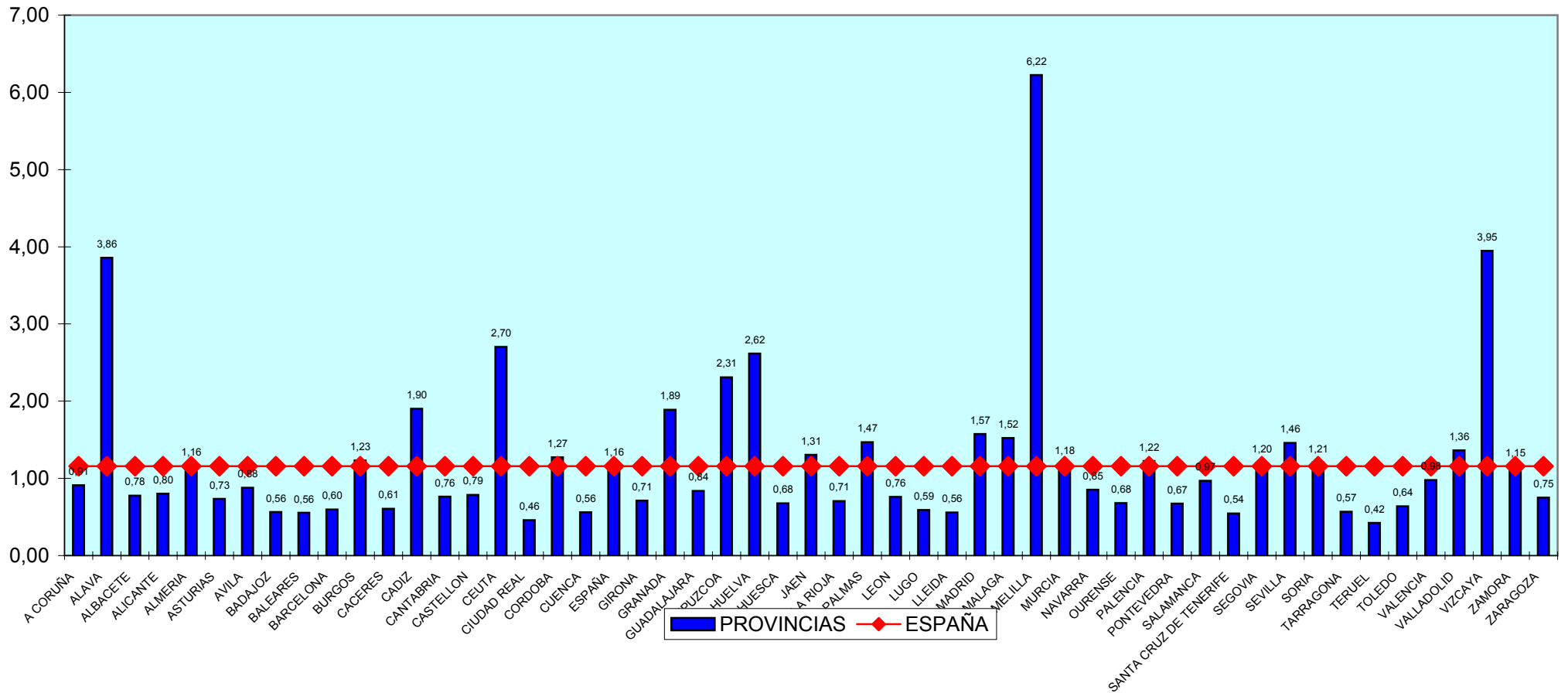



Mapas comparativos de Provincias

(NO INCLUIDOS DATOS DEL TRIBUNAL SUPREMO, AUDIENCIA NACIONAL Y TRIBUNALES SUPERIORES DE JUSTICIA)

Primer Trimestre 2010

Tasa de Pendencia (Por Provincias)

civil

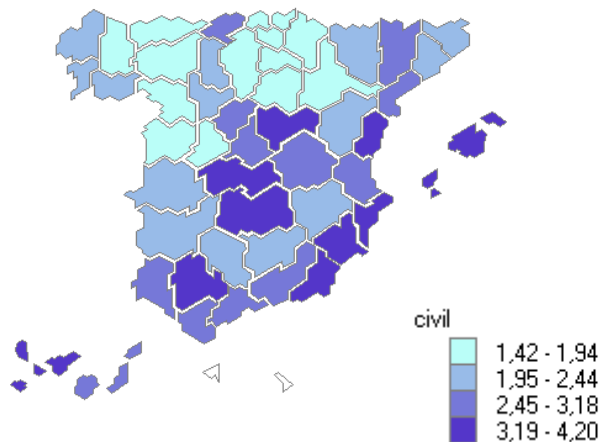

penal

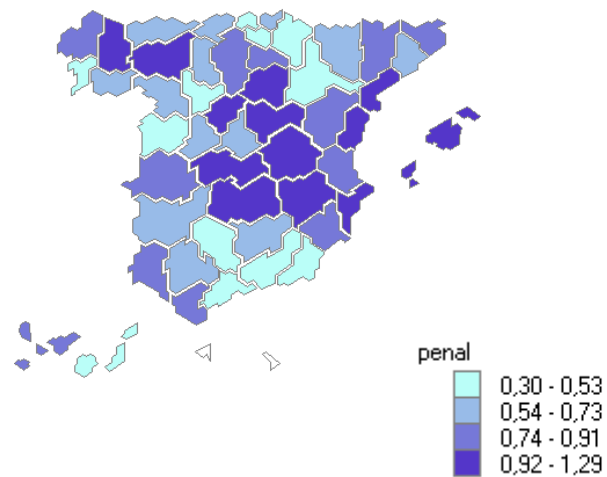

social

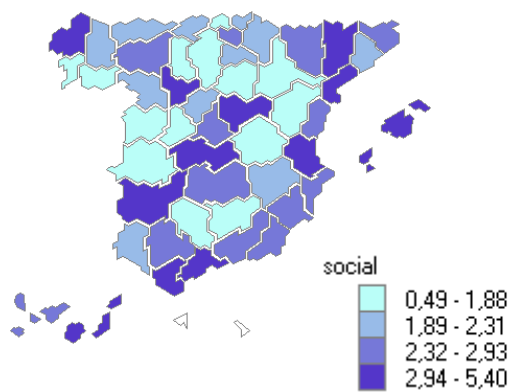

Cont-Advo.

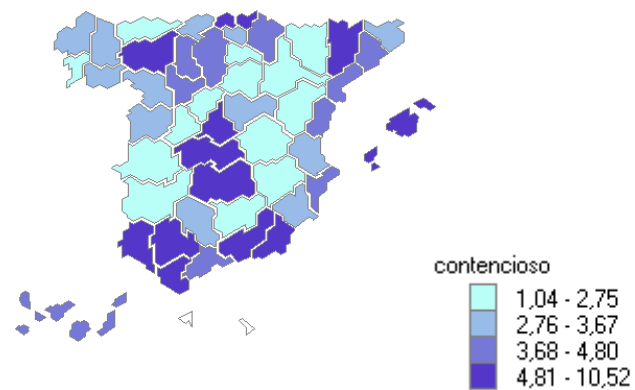

Tasa de Pendencia (Por Provincias) TOTAL

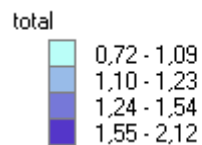
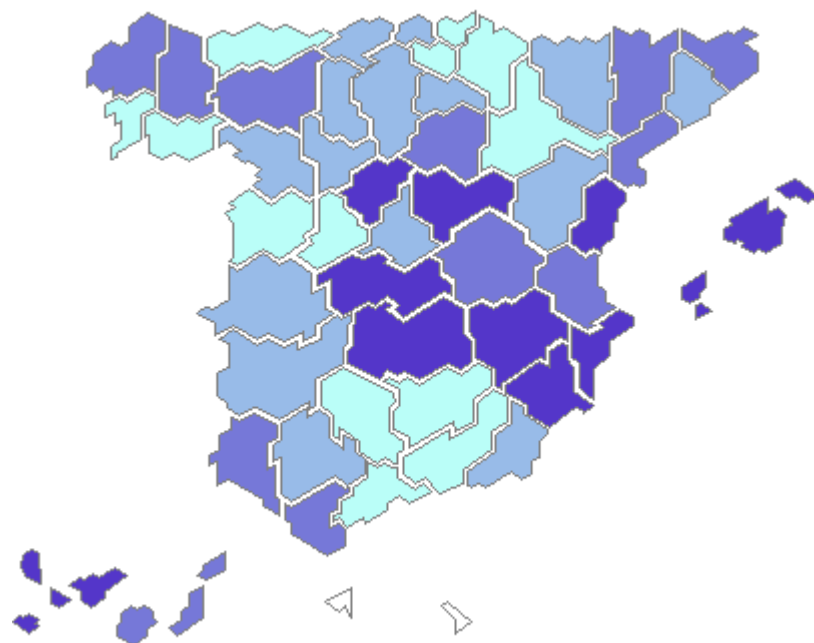

	CIVIL	PENAL	CONTENCIOSOS	SOCIAL	TOTAL
ALAVA	1,42	0,39	3,49	2,53	1,05
ALBACETE	2,40	1,17	2,23	1,95	1,56
ALICANTE	3,88	1,08	4,45	2,61	1,81
ALMERIA	4,20	0,39	5,61	2,76	1,20
AVILA	1,63	0,59	1,50	0,49	0,85
BADAJOS	2,34	0,63	2,09	2,94	1,10
BALEARES	3,65	0,92	6,46	3,12	1,70
BARCELONA	2,24	0,64	3,80	1,90	1,13
BURGOS	1,61	0,81	4,07	1,05	1,11
CACERES	2,44	0,82	1,33	1,28	1,21
CADIZ	2,78	0,82	5,70	3,87	1,42
CASTELLON	3,35	1,10	4,51	2,38	1,81
CIUDAD REAL	3,40	1,26	6,65	2,56	1,86
CORDOBA	2,21	0,44	2,90	1,14	0,90
A CORUÑA	2,03	0,84	3,58	5,40	1,38
CUENCA	2,58	1,22	1,04	1,67	1,52
GIRONA	2,34	0,82	3,61	2,78	1,32
GRANADA	2,45	0,30	5,18	2,34	0,87
GUADALAJARA	3,30	1,11	3,53	3,85	1,79
GUIPUZCOA	1,66	0,55	5,74	2,13	1,00
HUELVA	2,59	0,77	5,14	2,14	1,31
HUESCA	2,17	0,62	2,32	2,65	1,10
JAEN	1,95	0,54	2,25	1,24	0,94
LEON	1,70	0,99	7,07	2,34	1,37
LLEIDA	2,65	0,74	7,15	3,19	1,40
LA RIOJA	1,71	0,74	1,97	1,97	1,17
LUGO	1,72	1,12	3,57	2,25	1,41
MADRID	2,78	0,60	4,81	2,52	1,21
MALAGA	3,03	0,41	4,64	3,08	1,06
MURCIA	3,71	0,87	2,98	2,72	1,63
NAVARRA	1,64	0,51	3,86	1,90	0,93
OURENSE	2,16	0,61	2,83	0,81	1,00
ASTURIAS	1,64	0,60	2,10	1,89	1,03
PALENCIA	2,09	0,71	3,69	1,26	1,12
LAS PALMAS	3,16	0,48	3,68	2,94	1,34
PONTEVEDRA	2,10	0,48	2,17	1,55	0,91
SALAMANCA	1,71	0,33	3,04	1,38	0,72
SANTA CRUZ DE TENERIFE	3,25	0,89	3,73	2,32	1,58
CANTABRIA	2,45	0,58	3,17	2,15	1,19
SEGOVIA	2,86	0,99	1,83	2,19	1,55
SEVILLA	3,19	0,55	5,34	2,38	1,20
SORIA	1,88	0,93	1,59	1,62	1,24
TARRAGONA	2,76	0,93	4,13	4,51	1,45
TERUEL	2,27	0,87	1,21	0,60	1,18
TOLEDO	3,97	1,29	7,07	3,97	2,12
VALENCIA	2,60	0,78	2,76	2,94	1,33
VALLADOLID	2,01	0,53	4,27	4,47	1,17
VIZCAYA	1,69	0,52	10,52	1,38	1,18
ZAMORA	1,69	0,73	3,63	1,97	1,12
ZARAGOZA	1,68	0,33	2,41	1,71	0,77

Tasa de Congestión (Por Provincias)

civil

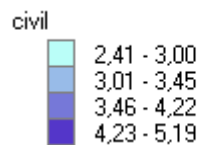
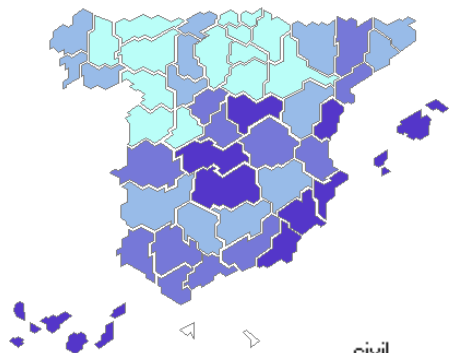

penal

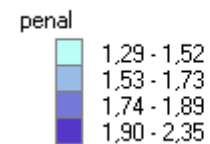
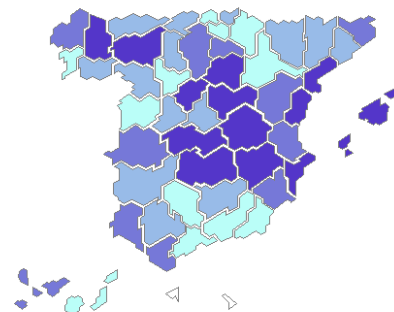

social

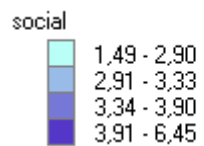
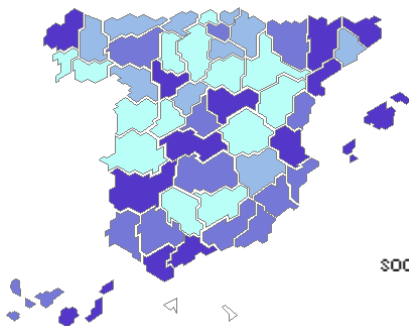

Cont-Advo.

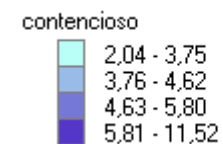
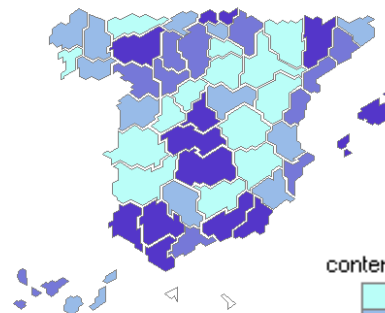

Tasa de Congestión (Por Provincias) TOTAL

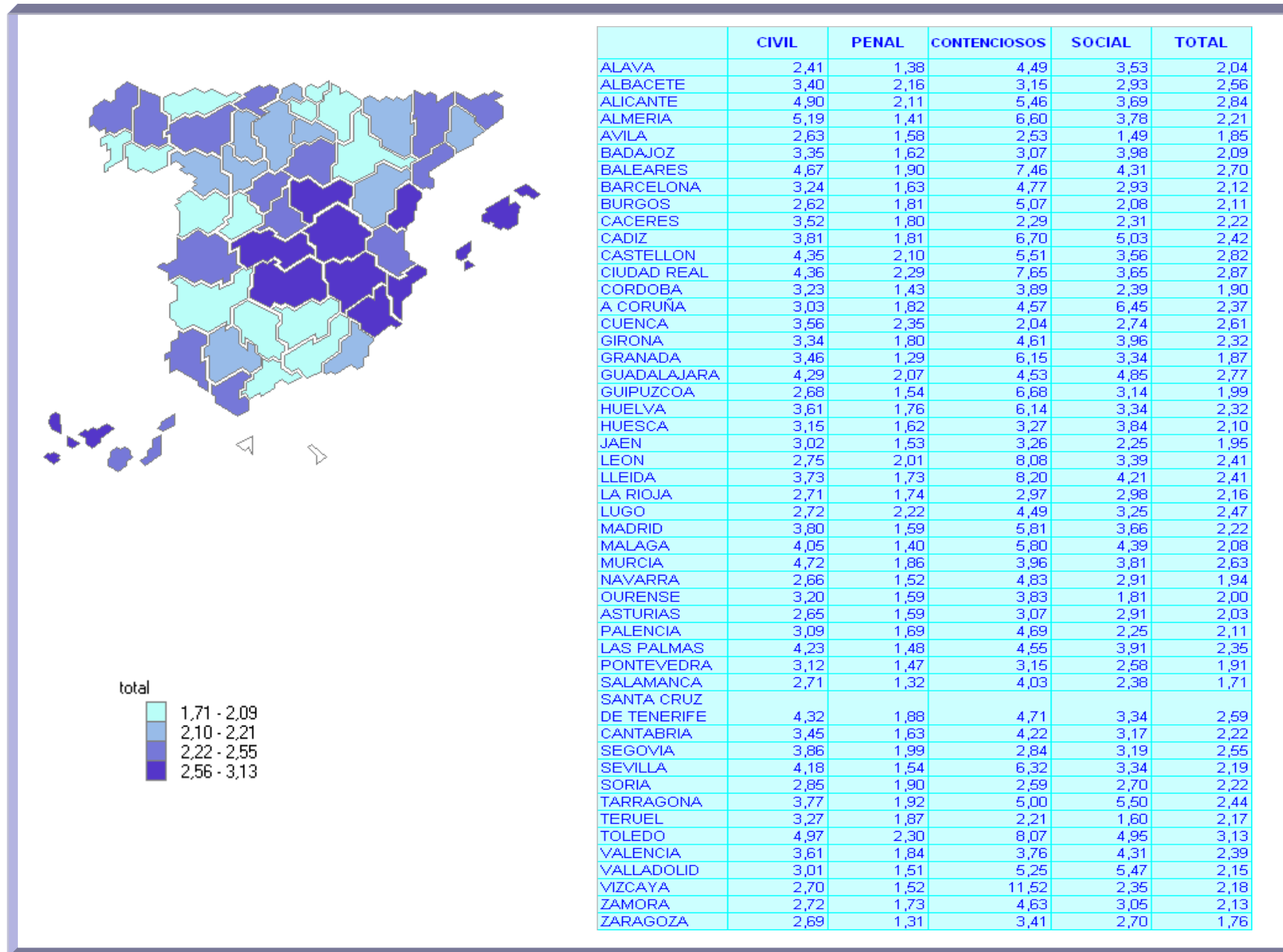

Tasa de Resolución (Por Provincias)

Civil

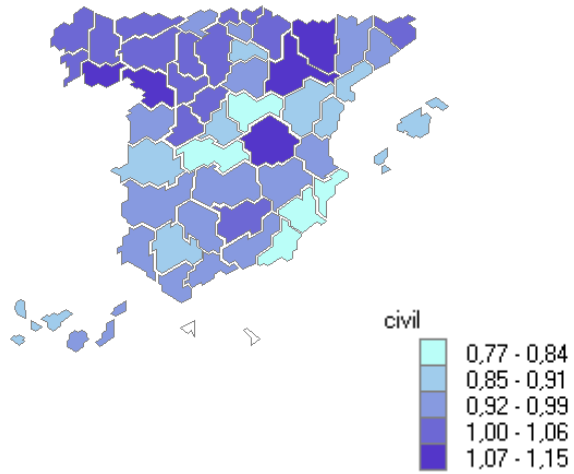

Penal

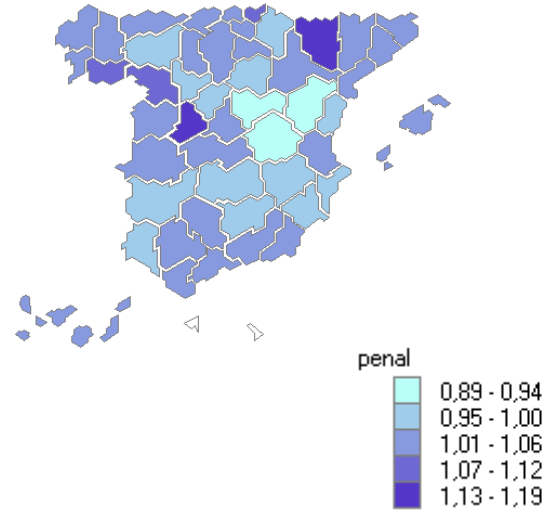

Social

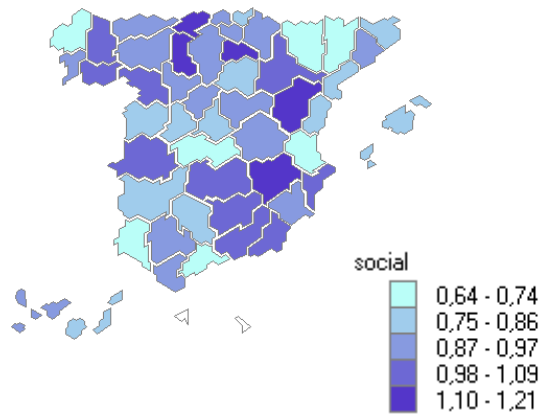

Cont-Advo.

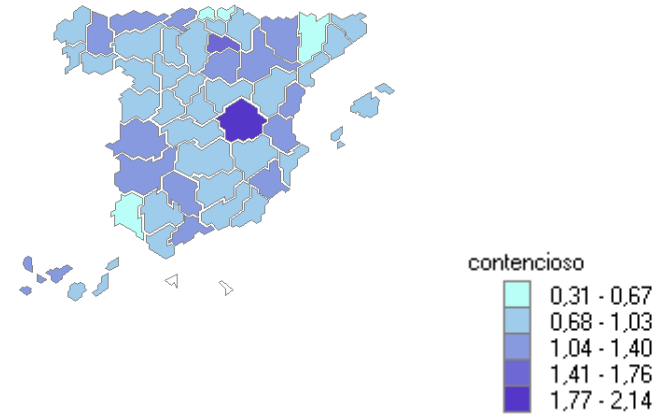

Tasa de Resolución (Por Provincias) TOTAL

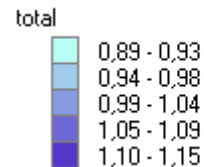
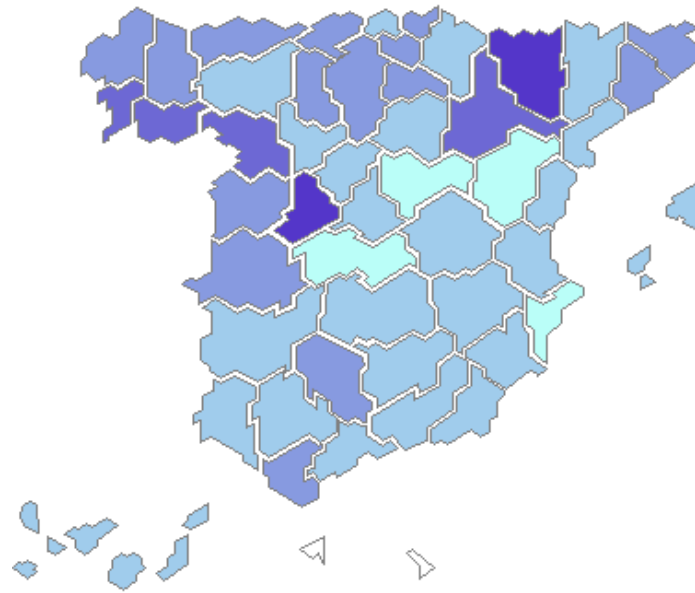

	CIVIL	PENAL	CONTENCIOSOS	SOCIAL	TOTAL
ALAVA	0,96	1,04	1,04	0,97	1,02
ALBACETE	0,95	0,97	0,86	1,14	0,98
ALICANTE	0,78	0,97	0,84	1,00	0,92
ALMERIA	0,78	1,01	0,86	1,05	0,96
AVILA	1,03	1,19	1,01	0,79	1,13
BADAJOS	0,98	1,00	1,25	0,81	0,99
BALEARES	0,85	1,03	0,77	0,85	0,97
BARCELONA	0,99	1,02	1,03	0,95	1,01
BURGOS	1,04	1,02	0,82	0,91	1,01
CACERES	0,92	1,02	1,36	0,99	1,00
CADIZ	0,95	1,05	0,73	0,90	1,01
CASTELLON	0,87	1,00	1,07	0,84	0,95
CIUDAD REAL	0,99	1,00	0,76	1,01	0,99
CORDOBA	0,96	1,02	1,08	0,85	1,00
A CORUÑA	1,06	1,04	0,94	0,69	1,02
CUENCA	1,09	0,89	2,14	0,93	0,95
GIRONA	1,00	1,05	1,01	0,76	1,02
GRANADA	0,94	1,01	0,73	0,99	0,99
GUADALAJARA	0,77	0,94	0,80	0,87	0,89
GUIPUZCOA	1,03	1,09	0,41	0,85	1,02
HUELVA	0,99	0,98	0,52	0,71	0,95
HUESCA	1,15	1,16	1,24	0,69	1,15
JAEN	1,02	0,99	0,77	0,99	0,99
LEON	1,05	0,98	0,92	0,89	0,99
LLEIDA	0,97	1,01	0,60	0,67	0,98
LA RIOJA	0,88	1,05	1,44	1,20	1,01
LUGO	1,03	1,04	1,28	1,00	1,04
MADRID	0,92	1,02	0,81	0,86	0,98
MALAGA	0,96	1,01	1,07	0,74	0,99
MURCIA	0,80	1,00	1,39	0,96	0,95
NAVARRA	1,01	0,97	0,96	0,92	0,98
OURENSE	1,09	1,08	1,00	1,03	1,08
ASTURIAS	1,03	1,02	1,17	0,95	1,02
PALENCIA	1,05	1,01	0,75	1,12	1,01
LAS PALMAS	0,95	1,01	0,72	0,83	0,97
PONTEVEDRA	1,06	1,05	0,99	0,97	1,05
SALAMANCA	0,99	1,05	0,93	0,78	1,02
SANTA CRUZ DE TENERIFE	0,90	1,01	1,35	0,95	0,98
CANTABRIA	0,95	1,05	1,20	1,16	1,03
SEGOVIA	1,00	1,00	0,88	0,88	0,99
SEVILLA	0,87	1,01	0,91	0,90	0,97
SORIA	0,96	0,97	1,07	0,76	0,96
TARRAGONA	0,90	1,01	0,71	0,78	0,97
TERUEL	0,91	0,93	1,02	1,21	0,94
TOLEDO	0,81	1,02	0,98	0,64	0,94
VALENCIA	0,94	1,01	1,30	0,73	0,98
VALLADOLID	1,02	0,98	0,91	0,98	0,99
VIZCAYA	1,02	1,05	0,31	0,98	0,97
ZAMORA	1,10	1,12	0,78	1,00	1,09
ZARAGOZA	1,08	1,04	1,08	1,06	1,05